http://www.agnidharanews.com

అగ్నిధార

నిజాల నిప్పు కణిక

గురువారం 10 సెప్టెంబర్ 2026

ఎడిటర్: చేగొండ రవి కుమార్ యాదవ్

పేజీలు : 5 వెల : 5/-

Published from Peddapalli Ciculated by Hyderabad, , , Sangareddy, jagityala, Rangareddy, Khammam,Medchal Medak Siddipet, Nalgonda, , warangal, Nizamabad

విలేకరులు కావలెను

ప్రజా గళాన్ని బలంగా వినిపిస్తూ.. అవినీతిపై సమరాన్ని సాగిస్తున్న అగ్నిధార తెలుగు దినపత్రికలో పనిచేయుటకు అనుభవం, ఆసక్తి గల వారికి అవకాశం కలదు. అన్ని జిల్లాలు, డివిజన్లు, మున్సిపల్ మరియు మండల కేంద్రాల్లో విలేకరులు కావలెను.

ఆసక్తి కలిగినవారు సంప్రదించగలరు

సెల్ : 80088 17828

భారత్, రష్యా రక్షణ ఒప్పందం

- ఈ సారి ఆ మూడింటిపైనే మెయిన్ ఫోకస్?!
- ఎస్ 400 ఎయిర్ డిఫెన్స్ సిస్టమ్
- ఐదో తరం స్టెల్త్ ఫైటర్ జెట్ సుఖోయ్-57 సాంకేతిక బదిలీ
- అత్యంత శక్తివంతమైన బ్రహ్మోస్ క్షిపణి అప్‌గ్రేడేషన్
- ప్రపంచ దేశాల దృష్టిని ఆకర్షించే మూడు ప్రధాన అంశాలు

ఆ రెండూ కుట్రలే!

- స్పీకర్‌ను, శుద్ధి పేరుతో దళితులను అవమానించటాన్ని ప్రభుత్వం తీవ్రంగా పరిగణిస్తోంది
- వ్యూహకర్తలు, ప్రత్యక్షంగా అమలు చేసిన వారిపై కేసులు పెడతాం: అసెంబ్లీలో సీఎం రేవంత్‌రెడ్డి
- విచారణ జరిపి జైలుకు పంపే ఏర్పాటు చేస్తాం
- విచారణాధికారిగా హైదరాబాద్ సిటీ పోలీసు జాయింట్ కమిషనర్
- ప్రజా సమస్యలపై చర్చ జరగకుండా అడ్డుకునేందుకే కుట్రలు
- ఫామ్‌హౌస్ భేటీలోనే వ్యూహరచన.. కేసీఆర్ అనుచరులను ఉన్మాదులుగా మార్చి ఉసిగొల్పారు
- దళితులను అవమానించిన ఆ కుటుంబాన్ని సామాజికంగా బహిష్కరించాలన్న సీఎం
- వారిలోని అహంకార, అంటరానితన భావాన్ని యాసిడ్‌తో శుద్ధి చేయాలా? అంటూ ప్రశ్న
- ప్రభుత్వం స్పీకర్‌కు పూర్తిస్థాయిలో అండగా ఉంటుందని స్పష్టీకరణ

హైదరాబాద్

శాసనసభ స్పీకర్ గడ్డం ప్రసాద్‌కుమార్‌ను, ఆయన మాతృ మూర్తిని కించపరిచి అవమానించటం, అనంతరం ఆయనకు మద్దతుగా నిరసన తెలిపిన దళితులు నడిచిన ప్రాంతాన్ని శుద్ధి చేయటాన్ని ప్రభుత్వం తీవ్రంగా పరిగణిస్తోందని ముఖ్య మంత్రి రేవంత్‌రెడ్డి పేర్కొన్నారు. ఈ రెండు ఘటనలను కుట్ర లుగానే పరిగణిస్తున్నామని చెప్పారు. ఇందుకు వ్యూహకర్తలు, ప్రత్యక్షంగా అమలు చేసిన వారిపై ఆయా సెక్షన్ల కింద క్రిమినల్ కేసులు నమోదు చేసి, విచారణ జరిపి జైలుకు పంపే ఏర్పాటు చేస్తామని అన్నారు. ముంబయిపై దాడి చేసిన కసబ్ లాంటి ఉగ్రవాదులకు కొన్ని అంశాలను నూరిపోసి ఉన్మాదులుగా మార్చి మన దేశంపైకి పంపిన తరహాలోనే, కేసీఆర్ కూడా తన అనుచరులకు ఇలాగే నూరిపోసి ఉన్మాదులుగా మార్చి ఉసిగొల్పారని ఆరోపించారు. దాంతో పేట్రేగిన నేతలు ఆ రోజు దళిత స్పీకర్‌ను కించపరచటమే లక్ష్యంగా వ్యవహ రించారని మండిపడ్డారు. ఆ కార్యక్రమానికి ముందురోజు ఫామ్‌హౌస్‌లో జరిగిన భేటీలో చేసిన కుట్ర మొదలు ఆ తర్వాత వరుసగా చోటుచేసుకున్న ఘటనలపై సంపూర్ణ విచారణ చేపడతామన్నారు. హైదరా బాద్ సిటీ పోలీసు జాయింట్ కమిషనర్ విజయకుమార్‌ను - మిగతా3లో

కోహెడకు రూ.637.70 కోట్లు

- ప్రపంచస్థాయి పండ్ల మార్కెట్ తొలి దశ పనులకు అనుమతి
- 178.16 ఎకరాల విస్తీర్ణంలో ఈ సమగ్ర పండ్ల మార్కెట్‌ను అభివృద్ధి చేయనున్నారు
- మొదటి దశలో భాగంగా ఆరు వేలం హాళ్లు, వాటికి అనుబంధంగా మీజనైన్ ఏసీ అంతస్తులు నిర్మించనున్నారు.

హైదరాబాద్

రాష్ట్ర రాజధానికి సమీపంలో కోహెడలో నిర్మించనున్న ప్రపంచస్థాయి సమగ్ర పండ్ల మార్కెట్ నిర్మాణానికి సంబంధించి ప్రభుత్వం మరో కీలక ముందడుగు వేసింది. రైతులకు మెరుగైన మార్కెటింగ్ సదుపాయాలు కల్పించడం, వ్యవసాయ ఉత్పత్తులకు గిట్టుబాటు ధరలు లభించేలా చూడటమే లక్ష్యంగా దీన్ని నిర్మిస్తోంది. మార్కెట్ తొలి దశ పనులకు రూ.637.70 కోట్ల పరిపాలనా అనుమతిని ప్రభుత్వం మంజూరు చేసింది. ఈ మేరకు బుధవారం ఉత్తర్వులు జారీ చేసింది. రంగారెడ్డి జిల్లా - మిగతా3లో

విమర్శలను న్యాయవ్యవస్థ వ్యతిరేకించదు

- సమాచారం లేని వాదనలను వ్యతిరేకిస్తుంది: సుప్రీంకోర్టు
- ఎన్‌సీఈఆర్‌టీపై కీలక వ్యాఖ్యలు చేసిన దేశ అత్యున్నత న్యాయస్థానం
- విమర్శలను న్యాయవ్యవస్థ వ్యతిరేకించదని వెల్లడి
- అయితే వాటిని సరైన వేదిక ద్వారా నిష్పక్షపాతంగా వ్యక్తం చేయాలని సూచన

ఐదు రాష్ట్రాల ఎన్నికల్లో బీజేపీకి రూ.1,473 కోట్ల విరాళాలు

- కాంగ్రెస్ కంటే 7 రెట్లు ఎక్కువ
- ఐదు రాష్ట్రాల ఎన్నికల సమయంలో బీజేపీకి రూ.1,472.8 కోట్ల నిధులు
- కాంగ్రెస్ మొత్తం రూ.207.17 కోట్లు
- ఈసీకి సమర్పించిన ఖర్చుల వివరాల్లో వెల్లడి

విజయ్ నాయకత్వంలో కొత్త కూటమి

- సెక్యులర్ సోషల్ జస్టిస్ విక్టరీ అలయన్స్
- రెండో కూటమి సమన్వయ సమావేశంలో నిర్ణయం
- ఈ పేరే తమ కూటమి సిద్ధాంతాలను, అజెండాను తెలియజేస్తోందన్న తమిళనాడు పీసీసీ అధ్యక్షుడు

శాసనసభ నుంచి బీఆర్ఎస్ ఎమ్మెల్యేల

సస్పెన్షన్

- కేటీఆర్, హరీశ్‌రావుతో సహా 22 మందిపై యాక్షన్
- సభను అడ్డుకుంటున్న సభ్యుల సస్పెన్షన్‌కు మంత్రి శ్రీధర్‌బాబు సిఫారసు
- దీంతో సస్పన్షన్ వేటు వేస్తూ ప్రకటించిన స్పీకర్ ప్రసాద్ కుమార్
- బీఆర్ఎస్ సభ్యులను సెషన్ మొత్తం సస్పెండ్ చేసిన స్పీకర్

హైదరాబాద్

బీఆర్ఎస్ ఎమ్మెల్యేలపై శాసనసభలో సస్పెన్షన్ వేటు పడింది. దీంతో ఈ సమావేశాలకు మొత్తంగా బీఆర్ఎస్ ఎమ్మెల్యేలు దూరంగా ఉండనున్నారు. శాసనసభ సజావుగా కొనసాగకుండా అడ్డుకుంటున్న బీఆర్ఎస్ సభ్యుల సస్పెన్షన్‌కు శ్రీధర్‌బాబు సిఫారసు చేయగా, స్పీకర్ అనుమతిస్తూ వేటు వేశారు. శాసనసభ నుంచి బీఆర్ఎస్ ఎమ్మెల్యేలు కేటీఆర్, హరీశ్‌రావు, జగదీశ్‌రెడ్డి, గంగుల కమలాకర్, అనిల్ జాదవ్, కౌశిక్‌రెడ్డి, మాధవరం కృష్ణారావు, కోవా లక్ష్మి, - మిగతా3లో

శాంతి భద్రతలు, ఇతర అంశాలపై గవర్నర్‌కు

బీఆర్ఎస్ ఫిర్యాదు

- నిరుద్యోగులను ఏవిధంగా మోసం చేశారో వివరించాం
- శాసనసభ్యులపై పోలీసులు ఎలా దాడి చేశారో గవర్నర్‌కు ఆధారాలు చూపాం
- లోక్‌భవన్‌లో గవర్నర్‌ను కలిసిన బీఆర్ఎస్ ఎమ్మెల్యేలు, ఎమ్మెల్సీలు, నేతలు
- మహిళా ఎమ్మెల్యేలపై పోలీసుల అనుచిత ప్రవర్తనపై ఫిర్యాదు చేసిన నేతలు
- శాంతిభద్రతలు, ఇతర అంశాలపై గవర్నర్‌కు ఫిర్యాదు

హైదరాబాద్

లోక్‌భవన్‌లో గవర్నర్ శివ్‌ప్రతాప్ శుక్లాను బీఆర్ఎస్ ఎమ్మెల్యేలు, ఎమ్మెల్సీలు, నేతలు కలిశారు. మహిళా ఎమ్మెల్యేలపై పోలీసుల అనుచిత ప్రవర్తనపై, శాంతిభద్రతలు, ఇతర అంశాలపై ఫిర్యాదు చేశారు. అనంతరం ఆ పార్టీ వర్కింగ్ ప్రెసిడెంట్ కేటీఆర్ మీడియా సమావేశంలో మాట్లాడారు. శాసనసభ్యులపై నడిరోడ్డుపై పోలీసులు ఎలా దాడి చేశారో గవర్నర్‌కు ఆధారాలు చూపామని, ఎమ్మెల్యే సబితపై పోలీసుల దాడి, సునీత చీర లాగి దుశ్శాసన పర్వానికి తెరలేపడంపై ఆధారాలు సమర్పించామని తెలిపారు. తమపై దాడులు చేసి తమపైనే కేసులు పెట్టారని శివ్‌ప్రతాప్ శుక్లాకు వివరించామని పేర్కొన్నారు. దాడులపై కమిషనర్ కార్యాలయంలో ఫిర్యాదు చేస్తే కేసు నమోదు కాలేదని వెల్లడించారు. తెలంగాణ రాష్ట్రంలో నెలకొన్న పరిస్థితుల గురించి కూడా గవర్నర్‌కు వివరంగా తెలిపామని కేటీఆర్ తెలిపారు. వంద రోజుల్లోనే అన్ని హామీలు అమలు చేస్తామని అరచేతిలో స్వర్గం చూపారని, కానీ ప్రభుత్వంలోకి వచ్చి వెయ్యి రోజులైనా - మిగతా3లో

ఐదు రాష్ట్రాల ఎన్నికల్లో బీజేపీకి రూ.1,473 కోట్ల విరాళాలు

ఐదు రాష్ట్రాల అసెంబ్లీ ఎన్నికల సమయంలో బీజేపీ భారీగా విరాళాలు వచ్చాయి. కాంగ్రెస్?తో పోలిస్తే భారీగానే వ్యత్యాసం కనిపించింది. బీజేపీ కేంద్ర కార్యాలయానికి మాత్రమే దాదాపు రూ.1,473 కోట్లు నిధులు వచ్చాయి. కానీ కాంగ్రెస్?కు మాత్రం కేంద్ర, రాష్ట్ర విభాగాలన్నింటినీ కలిపి వచ్చిన ఆదాయం రూ.207 కోట్లు మాత్రమే వచ్చింది. అంటే బీజేపీకి వచ్చిన మొత్తం నిధులు కాంగ్రెస్ కంటే ఏడు రేట్లు ఎక్కువగా ఉండటం గమనార్హం. ఇరు పార్టీలు ఎన్నికల సంఘానికి సమర్పించిన నివేదికల్లో ఈ వివరాలు వెల్లడించారు.

బీజేపీ ఖాతాలో రూ.1,472.8 కోట్లు

ఈ ఏడాది అసోం, కేరళ, తమిళనాడు, బంగాల్, పుదుచ్చేరి రాష్ట్రాల్లో అసెంబ్లీ ఎన్నికలు జరిగాయి. మార్చి 15 నుంచి మే 6 వరకు బీజేపీ కేంద్ర కార్యాలయానికి రూ.1472.8 కోట్లు ఆదాయం వచ్చినట్లు ఈసీకి సమర్పించిన వివరాల్లో వెల్లడైంది. అయితే కేరళ, బంగాల్ ఎన్నికలకు సంబంధించిన బీజేపీ ఖర్చుల నివేదికలు ఇంకా బహిర్గతం కాలేదు. ఆయా రాష్ట్రాల వివారలు కూడా కలిపితే పార్టీ మొత్తం ఆదాయం ఇంకా ఎక్కువగా ఉండే అవకాశం ఉంది. ఎన్నికల ప్రారంభంలో మార్చి 15న బీజేపీ కేంద్ర కార్యాలయ ఖాతాల్లో సుమారు రూ.6,722.6 కోట్లు ఉన్నాయి. మే 6 నాటికి ఆ మొత్తం రూ.7,627.2 కోట్లకు చేరింది. అంటే ఎన్నికల వ్యవధిలోనే కేంద్ర కార్యాలయ నిధుల్లో రూ.904.6 కోట్ల పెరుగుదల నమోదైంది.

కాంగ్రెస్ నిధుల్లో తగ్గుదల

ఇదిలా ఉండగా, కాంగ్రెస్ మాత్రం ఎన్నికల సమయంలో ఆర్థిక పరిస్థితి భిన్నంగా కనిపించింది. ఐదు రాష్ట్రాల పార్టీ విభాగాలు, కేంద్ర కార్యాలయాన్ని కలిపి ఎన్నికల ప్రారంభంలో సుమారు రూ.169.06 కోట్లు ఉన్నాయి. ఇందులో రూ.22.9 కోట్లు నగదు రూపంలో, రూ.146.1 కోట్లు బ్యాంకు ఖాతాల్లో ఉన్నాయి. ఎన్నికలు ముగిసే సమయానికి ఈ మొత్తం సుమారు రూ.103.2 కోట్లకు తగ్గింది. అంటే ఎన్నికల కాలంలో కాంగ్రెస్ నిధుల్లో దాదాపు రూ.65.86 కోట్ల క్షీణత నమోదైంది.

బీజేపీ ఖర్చు ఎక్కడెంత?

ఇప్పటివరకు బహిర్గతమైన బీజేపీ వ్యయ వివరాల ప్రకారం, అసోం, తమిళనాడు, పుదుచ్చేరిల్లో సుమారు రూ.159.7 కోట్లు ఖర్చు చేసింది. ఇందులో రూ.130.4 కోట్లు సాధారణ పార్టీ ప్రచారానికి, మిగిలిన మొత్తం అభ్యర్థులు, ఇతర సంబంధిత ఖర్చుల కోసం వినియోగించింది. అసోంలో బీజేపీ అత్యధికంగా రూ.96.27 కోట్లు ఖర్చు చేసింది. ఇందులో రూ.76.73 కోట్లు పార్టీ సాధారణ ప్రచారానికి, రూ.19.54 కోట్లు అభ్యర్థుల కోసం ఖర్చయ్యాయి. సాధారణ ప్రచార వ్యయంలో ప్రకటనలకు దాదాపు రూ.37 కోట్లు, స్టార్ క్యాంపెయినర్ల ప్రయాణానికి రూ.27.3 కోట్లు ఖర్చయ్యాయి. ఇక తమిళనాడులో బీజేపీ రూ.51.56 కోట్లు ఖర్చు చేసింది. ఇందులో రూ.44.51 కోట్లు సాధారణ ప్రచారానికి, రూ.7.05 కోట్లు అభ్యర్థుల కోసం వెచ్చించింది. మీడియా ప్రకటనలకు సుమారు రూ.23.96 కోట్లు, స్టార్ క్యాంపెయినర్ల ప్రయాణానికి రూ.10.04 కోట్లు ఖర్చు చేసింది. ప్రచార సామగ్రికి మరో రూ.5.85 కోట్ల వరకు వెచ్చించింది. పుదుచ్చేరిలో బీజేపీ మొత్తం రూ.11.90 కోట్ల ఎన్నికల వ్యయాన్ని చూపించింది. ఇందులో రూ.9.19 కోట్లు సాధారణ ప్రచారానికి, రూ.2.71 కోట్లు అభ్యర్థులకు సంబంధించిన ఖర్చులకు వెళ్లాయి.

కాంగ్రెస్ ఎన్నికల ఖర్చు రూ.248.55 కోట్లు

ఇక కాంగ్రెస్ ఐదు రాష్ట్రాల్లో కలిపి రూ.248.55 కోట్లు ఎన్నికల్లో ఖర్చు చేసింది. ఇందులో రూ.143 కోట్లు సాధారణ పార్టీ ప్రచారానికి, రూ.105.55 కోట్లు అభ్యర్థుల కోసం ఖర్చు చేసింది. కాంగ్రెస్ కేంద్ర కార్యాలయం ఐదు రాష్ట్రాల్లో సాధారణ ప్రచారానికి రూ.40.52 కోట్లు ఖర్చు చేయగా, రాష్ట్ర, స్థానిక విభాగాలు మరో రూ.102.49 కోట్లు వెచ్చించాయి. ఈ వ్యయంలో కేరళ అగ్రస్థానంలో నిలిచింది. అక్కడ సాధారణ ప్రచారానికి రూ.59.28 కోట్లు ఖర్చు చేసింది. అసోంలో రూ.22.62 కోట్ల వ్యయం నమోదైంది.

భారత్, రష్యా రక్షణ ఒప్పందం

భారత్– రష్యా మధ్య ఉన్న వ్యూహాత్మక రక్షణ బంధం మరో సరికొత్త మలుపు తిరగబోతోంది. దిల్లీ వేదికగా జరగనున్న బ్రిక్స్ శిఖరాగ్ర సదస్సు నేపథ్యంలో ఈ నెల 11న ప్రధానమంత్రి నరేంద్ర మోదీ, రష్యా అధ్యక్షుడు వ్లాదిమిర్ పుతిన్ మధ్య అత్యంత కీలకమైన ద్వైపాక్షిక చర్చలు జరగనున్నాయి. ఈసారి అజెండాలో ప్రపంచ దేశాల దృష్టిని ఆకర్షించే మూడు ప్రధాన అంశాలు ఉన్నాయి. అవే ఎస్–400 ఎయిర్ డిఫెన్స్ సిస్టమ్, రష్యాకు చెందిన ఐదో తరం స్టెల్త్ ఫైటర్ జెట్ సుఖోయ్–57 సాంకేతిక బదిలీ, అత్యంత శక్తివంతమైన బ్రహ్మోస్ క్షిపణి అప్‌గ్రేడేషన్. ఈ రక్షణ ఒప్పందాలు కార్యరూపం దాల్చితే ఆసియా ఖండంలో భారత్ రక్షణ ముఖచిత్రం పూర్తిగా మారిపోనుంది.

ఎస్–400 ట్రయంఫ్ ఎయిర్ డిఫెన్స్ సిస్టమ్స్ డెలివరీ

మిలిటరీ–టెక్నికల్ సహకారమే ప్రధాన అజెండాగా ఈ చర్చలు సాగనున్నాయని క్రెమ్లిన్ ప్రతినిధి డిమిత్రి పెస్కోవ్ చేసిన తాజా వ్యాఖ్యలు స్పష్టం చేస్తున్నాయి. వీటిలో మొదటి ప్రధాన అంశం. ఎస్–400 ట్రయంఫ్ ఎయిర్ డిఫెన్స్ సిస్టమ్స్ డెలివరీ. శత్రు దేశాల నుంచి దూసుకొచ్చే విమానాలు, క్రూయిజ్ క్షిపణులు, బాలిస్టిక్ మిస్సైళ్లను గాలిలోనే పసిగట్టి నిర్వీర్యం చేయగల శక్తివంతమైన వ్యవస్థ ఇది. 2018లో రష్యాతో భారత్ 5.43 బిలియన్ డాలర్ల ఒప్పందం కుదుర్చుకుంది. మొత్తం ఐదు వ్యవస్థలను కొనుగోలు చేయగా, ఇప్పటికే మూడు భారత్‌కు చేరాయి. భారత వాయు రక్షణలో కీలకమైన ఈ ఎస్–400 సిస్టమ్స్ తదుపరి రెండు యూనిట్లను 2026 నాటికి పూర్తి స్థాయిలో సరఫరా చేయడానికి కట్టుబడి ఉన్నామని రష్యా తాజాగా ప్రకటించింది. రక్షణ కొనుగోళ్ల మండలి కూడా అదనపు వ్యవస్థల కొనుగోలుకు పచ్చజెండా ఊపిన నేపథ్యంలో ఈ డెలివరీలకు ఎంతో ప్రాముఖ్యత ఉంది.

'సుఖోయ్–57' స్టెల్త్ ఫైటర్ జెట్

ఇక ఈ భేటీలో అత్యంత వ్యూహాత్మకమైన, ఆసక్తికరమైన అంశం, రష్యాకు చెందిన ఐదో తరం 'సుఖోయ్–57' (ఫ్రాబ–57) స్టెల్త్ ఫైటర్ జెట్. శత్రు రాడార్లకు చిక్కకుండా లక్ష్యాలను ఛేదించగల ఈ అధునాతన యుద్ధ విమానాన్ని భారత్‌కు విక్రయించేందుకు రష్యా గట్టి ప్రయత్నాలు చేస్తోంది. అయితే, భారత్ వ్యూహం ఇక్కడ భిన్నంగా ఉంది. 'మేక్ ఇన్ ఇండియా'లో భాగంగా కేవలం కొనుగోలు దారుడిగా మిగిలిపోకుండా, టెక్నాలజీ బదిలీ జరగాలని భారత్ పట్టుబడుతోంది. ఆధునిక రాడార్, ఎలక్ట్రానిక్ వార్‌ఫేర్ సిస్టమ్స్, సెన్సార్ ఇంటిగ్రేషన్ ఇంజిన్ తయారీ వంటి అత్యంత సున్నితమైన సాంకేతికతను పంచుకోవడంపై ఇరు దేశాల శాస్త్రవేత్తలు, అధికారుల మధ్య లోతైన చర్చలు జరుగుతున్నాయి. ఒకవేళ ఈ ఒప్పందం కుదిరితే, దేశీయ ఉత్పత్తి రంగంలో భారత్ ఒక భారీ ముందడుగు వేసినట్లే.

బ్రహ్మోస్ క్షిపణి అప్‌గ్రేడేషన్

ఈ అజెండాలో ముచ్చటగా మూడో కీలక అంశం, బ్రహ్మోస్ సూపర్ సోనిక్ క్రూయిజ్ మిస్సైల్ వ్యవస్థ అప్‌గ్రేడ్. భారత్, రష్యాల ఉమ్మడి రక్షణ ఉత్పత్తి సామర్థ్యానికి ఈ క్షిపణి ఒక పర్ఫెక్ట్ ఉదాహరణ. ఇప్పటికే భూ, జల, వాయు మార్గాల నుంచి ప్రయోగించేలా బ్రహ్మోస్ సక్సెస్ అయింది. ఇప్పుడు దీని రేంజ్, ఫీచర్లను పెంచి మరింత ఆధునీకరించాలని రష్యా కోరుతోంది. ఇలా చేయడం ద్వారా అంతర్జాతీయ డిఫెన్స్ మార్కెట్‌లో బ్రహ్మోస్‌ను ప్రధాన ఆకర్షణగా మార్చాలనేది ఇరు దేశాల ప్లాన్. ఇప్పటికే పలు దేశాలకు బ్రహ్మోస్ ఎగుమతులు ప్రారంభమైన నేపథ్యంలో, ఈ కొత్త అప్‌గ్రేడ్ భారత్‌ను గ్లోబల్ డిఫెన్స్ ఎగుమతిదారుగా ఒక మెట్టు పైకి ఎక్కిస్తుంది.

దశాబ్దాలుగా రష్యా అంటే భారత్‌కు ప్రధాన ఆయుధ సరఫరాదారు. కానీ ఇప్పుడు పరిస్థితి మారుతోంది. అమెరికా, ఫ్రాన్స్, ఇజ్రాయెల్ దేశాల నుంచి కూడా భారత్ భారీగా రక్షణ ఉత్పత్తులు కొనుగోలు చేస్తుండటంతో రష్యా తన పాత పద్ధతులను మార్చుకుంటోంది. మరోవైపు ఉక్రెయిన్ యుద్ధం, పాశ్చాత్య దేశాల ఆంక్షల నడుమ భారత్ లాంటి నమ్మకమైన భాగస్వామిని మరింత చేరువ చేసుకునేందుకు, ఏకంగా సాంకేతికతనే పంచుకోవడానికి రష్యా సిద్ధపడటం విశేషం. పాత ఆయుధాల స్థానంలో జాయింట్ ప్రొడక్షన్, కొత్త టెక్నాలజీ, దేశీయ తయారీ ఇవే భవిష్యత్ భారత్–రష్యా రక్షణ బంధానికి పునాది కానున్నాయి. అందుకే ఈ సెప్టెంబర్ 11న జరిగే సమావేశం, భారత భద్రతా ముఖచిత్రాన్ని మార్చే కీలక ఘట్టంగా మారబోతోంది.

ఈవీల కోసం ఎగబడుతున్న జనం

ముంబై : రోజురోజుకూ వాహన కొనుగోలుదారుల అభిరుచి మారిపోతోంది. మొదట్లో ఎలక్ట్రిక్ వాహనాలను కొనేందుకు జనం అంతగా ఆసక్తి చూపించలేదు. కానీ క్రమంగా ఇవి జోరందుకుంటున్నాయి. ఇప్పుడు ఆగస్ట్ నెలలో రికార్డు స్థాయిలో ఎలక్ట్రిక్ వాహనాలు అమ్ముడుబోయాయి. ఓవరాల్‌గా 2026 ఆగస్టులో ఈవీ రిటైల్ విక్రయాలు 2,98,448 యూనిట్లుగా నమోదయ్యాయి. అంతకుముందు ఏడాది ఇదే సమయంతో చూస్తే ఏకంగా 52.9 శాతం వృద్ధి కనిపించింది. అంటే ఇప్పుడు సాధారణ పెట్రోల్, డీజిల్ వాహనాలతో పోలిస్తే ఎలక్ట్రిక్ వాహనాలకు డిమాండ్ ఏ స్థాయిలో పెరిగిందో దీనిని బట్టి అర్థం చేసుకోవచ్చు. ఈ మేరకు ఫెడరేషన్ ఆఫ్ ఆటోమొబైల్ డీలర్స్ అసోసియేషన్ సేల్స్ డేటాను విడుదల చేసింది.అయితే ఈ ఎలక్ట్రిక్ వాహనాల్లో కేవలం కార్లు మాత్రమే కాదు.. టూ వీలర్లు, 3 వీలర్లు, ప్యాసెంజర్ వాహనాలు, కమర్షియల్ వాహనాలు ఇలా అన్నీ ఉంటాయి. వీటి సేల్స్ 2025 ఆగస్టులో 1,95,250 యూనిట్లుగా ఉండేది. మొత్తంగా వాహనాల మార్కెట్లో ఎలక్ట్రిక్ వాహనాల వాటా 9.5 శాతం నుంచి ఇప్పుడు 12.3 శాతానికి చేరినట్లు ఫాడా వెల్లడించింది. ఇక్కడ సెగ్మెంట్ వారీగా దేంట్లో సేల్స్ ఎలా ఉన్నాయో చూద్దాం.ఎలక్ట్రిక్ టూ వీలర్ సెగ్మెంట్లో చూస్తే మొత్తంగా 1,83,204 వాహనాలు అమ్ముడుబోయాయి. గతేడాదితో పోలిస్తే ఇక్కడే 67.05 శాతం విక్రయాలు పెరిగాయి. జులైతో పోలిస్తే మాత్రం స్వల్పంగా 10.37 శాతం తగ్గడం గమనార్హం. ఇక ఎలక్ట్రిక్ ప్యాసింజర్ రిటైల్ వాహనాల విక్రయాలు గతేడాది ఆగస్టుతో పోలిస్తే 51.89 శాతం పెరిగి 30,696 యూనిట్లకు పెరిగాయి. జులైతో పోలిస్తే ఇక్కడ 6.78 శాతం తగ్గింది. ఇక్కడ టాటా మోటార్స్ ప్యాసింజర్ వెహికిల్స్ అగ్రస్థానంలో నిలిచింది. ఈ బ్రాండ్ నుంచే 13,158 యూనిట్లు అమ్ముడుబోవడం విశేషం. తర్వాత మహీంద్రా అండ్ మహీంద్రా 5464 యూనిట్ల విక్రయాలతో రెండో స్థానంలో ఉంది.త్రీ వీలర్ సెగ్మెంట్లో రిటైల్ వెహికిల్ సేల్స్ 79846 యూనిట్లకు చేరుకున్నాయి. గతేడాదితో పోలిస్తే ఇక్కడ వృద్ధఇ 25.28 శాతంగా నమోదైంది. ఇక ఇదే సమయంలో ఎలక్ట్రిక్ కమర్షియల్ వాహనాల రిటైల్ సేల్స్ దాదాపు మూడింతలయ్యాయి. గతేడాది ఆగస్టుతో పోలిస్తే ఏకంగా 188.3 శాతం వృద్ధి చెంది ఇప్పుడు 4702 యూనిట్లకు చేరుకోవడం విశేషం. జులైతో పోలిస్తే కూడా ఇక్కడ 30 శాతానికిపైగా వృద్ధి నమోదైంది. భారత విద్యుత్ వాహనాల చరిత్రలోనే ఈ ఆగస్ట్ అత్యుత్తమంగా నిలిచినట్లు ఫాడా ప్రెసిడెంట్ సాయి గిరిధర్ తెలిపారు. పండగ సీజన్ కాకపోయినా, నాలుగు విభాగాల్లో ఈవీ సేల్స్ సరికొత్త రికార్డులు సృష్టించడం ఈవీ ఆదరణకు అద్దం పడుతోందని చెప్పారు.

విజయ్ నాయకత్వంలో కొత్త కూటమి

తమిళనాడులో కొత్త రాజకీయాల్లో కీలక పరిణామం జరిగింది. తమిళగ వెట్రి కళగం (టీవీకే) నేతృత్వంలోని కొత్త కూటమి ఆవిర్భవించింది. దానికి "సెక్యులర్ సోషల్ జస్టిస్ విక్టరీ అలయన్స్" అని పేరు పెట్టారు. చెన్నైలోని పనైయూర్‌లో ఉన్న పార్టీ ప్రధాన కార్యాలయంలో బుధవారం జరిగిన రెండో కూటమి సమన్వయ సమావేశంలో ఈ నిర్ణయం తీసుకున్నారు. ఈ పేరే తమ కూటమి సిద్ధాంతాలను, అజెండాను తెలియజేస్తోందని తమిళనాడు పీసీసీ అధ్యక్షుడు మాణికం ఠాగూర్ తెలిపారు. తమిళనాడు హక్కుల కోసం పోరాడే పార్టీలన్నీ ఈ కూటమిలో ఉన్నాయని ఆయన చెప్పారు. త్వరలో జరిగే ఉపఎన్నికల్లో కూటమి ఉమ్మడిగా పోటీచేస్తుందని మాణికం ఠాగూర్ ప్రకటించారు. లౌకికవాదం, సామాజిక న్యాయం, రాష్ట్ర హక్కుల సాధనే ధ్యేయంగా బరిలోకి దిగనున్న కొత్త కూటమి త్వరలో జరిగే ఉపఎన్నికల్లో సత్తా చాటేందుకు వ్యూహరచన చేస్తోంది. టీవీకే వ్యవస్థాపకుడు, తమిళనాడు ముఖ్యమంత్రి విజయ్ అధ్యక్షతన జరిగిన ఈ కీలక సమావేశంలో కాంగ్రెస్, విదుతలై చిరుతైగల్ కట్చి (వీసీకే), మరుమలర్చి ద్రవిడ మున్నేట్ర కజగం (ఎండీఎంకే), ఇండియన్ యూనియన్ ముస్లిం లీగ్ (ఐఎంయూఎల్) వంటి కీలక భాగస్వామ్య పార్టీల నాయకులు పాల్గొన్నారు.

విమర్శలను న్యాయవ్యవస్థ వ్యతిరేకించదు

విమర్శలను న్యాయవ్యవస్థ వ్యతిరేకించదని సుప్రీంకోర్టు స్పష్టం చేసింది. కానీ సమాచారం లేని వాదనలను వ్యతిరేకిస్తుందని స్పష్టం చేసింది. అయితే న్యాయవ్యవస్థపై విమర్శలను సరైన వేదిక ద్వారా నిష్పక్షపాతంగా, హేతుబద్ధమైన పద్ధతిలో వ్యక్తం చేయాలని హెచ్చరించింది. విమర్శకు, మౌనానికి మధ్య తేడా లేదని పేర్కొంది. బాధ్యతాయుతమైన చర్చకు, సమాచారం లేని వాదనకు మధ్యే తేడా ఉందని అభిప్రాయపడింది. ఎన్?సీఈఆర్‌టీ ఎనిమిదో తరగతి పాఠ్యపుస్తకంలో 'న్యాయవ్యవస్థలోని అవినీతి' అనే అంశాన్ని ప్రవేశపెట్టడంపై సుమోటోగా స్వీకరించి కేసుపై విచారణను ముగిస్తూ సీజేఐ జస్టిస్ సూర్యకాంత్, న్యాయమూర్తులు జస్టిస్ జోయ్?మాల్య బాగ్చీ, జస్టిస్ వి. మోహనలతో కూడిన ధర్మాసనం ఈ వ్యాఖ్యలు చేసింది. "న్యాయవ్యవస్థ విమర్శలను వ్యతిరేకించదు. వ్యతిరేకించజాలదు. ఒక శక్తివంతమైన రాజ్యాంగ ప్రజాస్వామ్యంలో న్యాయవ్యవస్థ పనితీరుపై నిష్పక్షపాతమైన, సమాచారంతో కూడిన, నిర్మాణాత్మకమైన విమర్శలు చేయాలి. ఆ విమర్శలు వ్యవస్థ జవాబుదారీతనానికి, స్వీయ సవరణకు దోహదపడతాయి. న్యాయవ్యవస్థపై విమర్శలు సరైన వేదిక ద్వారా నిష్పక్షపాతమైన, హేతుబద్ధమైన యంత్రాంగంలో వినిపించాలి. అంతేగానీ సున్నితమైన మనసుల కోసం ఉద్దేశించిన పాఠశాల పాఠ్యప్రణాళికలోకి ధ్రువీకరణ లేకుండా ప్రవేశించకూడదు" అని సుప్రీంకోర్టు పేర్కొంది.

అసలేంటి వివాదం?

ఈ ఏడాది ఫిబ్రవరిలో విడుదలైన 8వ తరగతి సోషల్ సైన్స్ పుస్తకంలోని ఛాప్టర్ 4 అయిన 'ది రోల్ ఆఫ్ ది జ్యుడిషియరీ ఇన్ సొసైటీ (సమాజంలో న్యాయ వ్యవస్థ పాత్ర)' అధ్యాయంలో న్యాయ వ్యవస్థలో అవినీతి, కేసుల పెండింగ్, మౌలిక వసతుల కొరత, న్యాయమూర్తుల కొరత వంటి అంశాలు ఉండటంతో వివాదం మొదలైంది. ఈ అధ్యాయం న్యాయ వ్యవస్థ ప్రతిష్ఠను దెబ్బతీసేలా ఉందని అభ్యంతరాలు వ్యక్తం అయ్యాయి. దీనిపైనే సుప్రీం కోర్టు సుమోటాగా విచారణ చేపట్టి ఎన్‌సీఈఆర్‌టీపై మండిపడింది. అనంతరం సోషల్ సైన్స్ బుక్‌కు సంబంధించిన ముద్రణ పూర్తైన, అలాగే డిజిటల్ కాపీలన్నింటినీ వెంటనే ఉపసంహరించుకోవాలని ఆదేశాలు జారీ చేసింది. ఇంకా ఆ పుస్తకాన్ని మళ్లీ ముద్రించడం, డిజిటల్ రూపంలో ప్రచురించడం లేదా పంపిణీ చేయడంపై పూర్తి నిషేధం విధిస్తూ నిర్ణయం తీసుకుంది. ఈ క్రమంలో ఎన్‌సీఆర్‌టీపై దేశ అత్యున్నత న్యాయస్థానంలో ఆగ్రహం వ్యక్తం చేసింది. ఈ క్రమంలో సుప్రీంకోర్టుకు ఎన్‌సీఈఆర్‌టీ క్షమాపణలు చెప్పింది.

సవరించిన పాఠ్య పుస్తకం

అనంతరం ఎన్‌సీఈఆర్‌టీ సోషల్ సైన్స్ బుక్‌ను సవరించింది. ఈ క్రమంలో పలు మార్పులు చేసింది. 'స్వతంత్ర న్యాయ వ్యవస్థ ఎందుకు అవసరం?' అనే ప్రారంభ ప్రశ్నను తొలగించి 'న్యాయబద్ధమైన, సామరస్యపూర్వకమైన సమాజం కోసం అసలు న్యాయం ఎందుకు అవసరం? అనే కోణంలో కొత్త అంశాన్ని చేర్చింది. ఇంకా 'న్యాయ వ్యవస్థ ఎదుర్కొంటున్న సవాళ్లు' అనే విభాగాన్ని పూర్తిగా తొలగించింది. అందులో కోర్టుల్లో న్యాయమూర్తుల కొరత, క్లిష్టమైన న్యాయ ప్రక్రియ, బలహీనమైన మౌలిక వసతులే కారణమని ఉంది. ఈ అంశాన్ని పుస్తకం నుంచి తొలగించింది. అసలు ఈ వివాదానికి కేంద్ర బిందువుగా ఉన్నటువంటి న్యాయ వ్యవస్థలో అవినీతి అనే విభాగాన్ని కూడా పూర్తిగా తొలగిస్తూ నిర్ణయం తీసుకుంది.

ముగిసిన కేసు

కొత్త అధ్యాయంతో కూడిన కొత్త ఎన్‌సీఈఆర్‌టీ బుక్‌ను విద్యార్థులకు పంపిణీ చేశారని సెప్టెంబరు 1న సొలిసిటర్ జనరల్ తుషార్ మెహతా సుప్రీంకోర్టుకు తెలియజేశారు. దీంతో సుప్రీంకోర్టు ప్రధాన న్యాయమూర్తి జస్టిస్ సూర్యకాంత్ నేతృత్వంలోని ధర్మాసనం ఎన్‌సీఈఆర్‌టీ బుక్ వివాదం సివిల్ సుమోటో రిట్ పిటిషన్‌ను మూసివేసింది. కాగా, కేంద్రం ఏర్పాటు చేసిన నిపుణుల బృందం సూచించిన సవరణల ఆధారంగా వివాదాస్పద అధ్యాయాన్ని ఎన్‌సీఈఆర్‌టీ మార్చిందని సుప్రీంకోర్టు గమనించింది. కేంద్ర ఏర్పాటు చేసిన నిపుణుల కమిటీకి సుప్రీంకోర్టు (రిటైర్డ్) జడ్జి జస్టిస్ ఇందు మల్హోత్రా నేతృత్వం వహించారు. ఈ కమిటీలో సీనియర్ న్యాయవాది, భారతదేశ మాజీ అటార్నీ జనరల్ కె.కె. వేణుగోపాల్, ప్రొఫెసర్ ప్రకాశ్ సింగ్ ఉన్నారు.

బుల్డోజర్లు పెట్టిన కదలని హనుమాన్...

భోపాల్ : మధ్యప్రదేశ్‌లోని ఉజ్జయినిలో రోడ్డు విస్తరణ పనుల కోసం ప్రాచీన హనుమంతుని ఆలయాన్ని తొలగించారు. అయితే, అందులోని హనుమ విగ్రహాన్ని మాత్రం అక్కడ నుంచి తరలించడం సాధ్యం కాలేదు. నాలుగు రోజుల పాటు అధికారులు, సిబ్బంది తీవ్రంగా శ్రమించి, భారీ యంత్రాలతో ప్రయత్నించినా... విగ్రహం ఒక్క అంగుళం కూడా కదల్లేదు. ఈ మధ్యప్రదేశ్‌లోని ఉజ్జయినిలో చోటుచేసుకుంది. కంఠాల్ చౌరాహా – ఛత్రీ చౌక్ రహదారిపై ఉన్న 'ఖడే హనుమాన్' ఆలయానికి దాదాపు 170 ఏళ్ల చరిత్ర ఉందని స్థానికులు చెబుతుంటారు.2028లో జరగబోయే 'సింహస్థ కుంభమేళా' కోసం నగరంలో మౌలిక వసతుల విస్తరణ, రోడ్ల వెడల్పు పనులు శరవేగంగా జరుగుతున్నాయి. ప్రతి 12 ఏళ్లకు ఒకసారి వచ్చే ఈ పుణ్యకాలంలో క్షిప్రా నదిలో పవిత్ర స్నానాలు ఆచరించేందుకు కోట్లాది మంది భక్తులు పరమశివుడి క్షేత్రమైన ఉజ్జయినికి తరలివస్తారు. అందులో భాగంగానే రహదారి విస్తరణ చేపట్టగా.. పురాతన ఆలయాన్ని తొలగించాల్సిన పరిస్థితి ఏర్పడింది. ఉజ్జయిని మునిసిపల్ కార్పొరేషన్, జిల్లా యంత్రాంగం ఈ విగ్రహాన్ని టాంకీ చౌక్ సమీపంలో నూతనంగా నిర్మించే ప్రాంతానికి సురక్షితంగా తరలించాలని ప్రణాళిక రచించాయి.ఆలయాన్ని పూర్తి స్థాయిలో తొలగించినప్పటికీ, నిలబడి ఉన్న హనుమంతుని విగ్రహం మాత్రం ఉన్న చోటు నుంచి కదల్లేదు. అధికారులు, కార్మికులు భారీ యంత్రాల (జేసీబీలు, క్రేన్లు) సహాయంతో విగ్రహాన్ని తరలించడానికి అనేక ప్రయత్నాలు చేశారు. స్థానిక మీడియా నివేదిక ప్రకారం, గత కొద్ది రోజుల్లో నాలుగుసార్లు జరిపిన ప్రయత్నాలు విఫలం కావడంతో, అధికారులు భారీ యంత్రాల వినియోగాన్ని తాత్కాలికంగా నిలిపివేశారు

'దైవ లీల'గా ప్రచారం

విగ్రహాన్ని కదిలించడంలో అధికారులు విఫలమవడంతో ఈ అంశం సోషల్ మీడియాలో వైరల్‌గా మారింది. అనేకమంది దీనిని దైవ లీలగా అభివర్ణిస్తున్నారు. అదే సమయంలో ఆలయ ప్రాంగణం వద్దకు పెద్ద ఎత్తున కోతులు గుమిగూడిన వీడియోలు నెట్టింట వైరల్ కావడంతో నమ్మకం మరింత బలపడింది.ఆలయ అర్చకుడు మహేష్ బైరాగి మాట్లాడుతూ.. వరుసగా జరుగుతున్న ఈ విఫల యత్నాలు స్వామివారు ఇక్కడే ఉండాలనుకుంటున్నారనడానికి సంకేతమని అన్నారు. "హనుమంతుడు ప్రతిరోజూ తాను ఇక్కడే ఉండాలనుకుంటున్నట్లు సంకేతాలు ఇస్తున్నారు.. అధికార యంత్రాంగం ఈ సంకేతాలను అర్థం చేసుకోవాలని నేను వినమ్రంగా వేడుకుంటున్నాను. ఒకవేళ విగ్రహాన్ని తొలగించాల్సి వస్తే, అది ఎటువంటి దెబ్బతినకుండా ప్రస్తుతం ఏ రూపంలో ఉందో అదే విధంగా భద్రంగా తరలించాలి. పూర్తి భద్రత హామీ ఇచ్చే వరకు విగ్రహాన్ని కదిలించే ప్రయత్నం చేయకూడదు" అని ఆయన తెలిపారు.

ఆ రెండూ కుట్రలే!

-మొదటిపేజీ తరువాయి

విచారణాధికారిగా నియమిస్తున్నట్టు వెల్లడించారు. బుధవారం శాసనసభలో సీఎం ఈ మేరకు ప్రకటన చేశారు. కేసీఆర్ నివాసం వద్ద నిరసన తెలిపేందుకు వెళ్లిన దళితులను అవమానించేలా ఆ ప్రాంతాన్ని శుద్ధి చేసినట్టుగా చెబుతున్న వ్యవహారంపై బుధవారం శాసనసభలో చర్చ జరిగింది. ఈ చర్చను ముగిస్తూ ముఖ్యమంత్రి కీలక ప్రకటన చేశారు.

కోర్టులు బెయిల్ ఇచ్చినా ప్రజలు బెయిల్ ఇవ్వరు

'చట్టాలు, సెక్షన్లను అడ్డుపెట్టుకుని కొంతమంది కోర్టుల నుంచి బెయిల్ పొందవచ్చు. కానీ తెలంగాణ సమాజం మాత్రం వారికి బెయిల్ ఇవ్వదు. జరిగిన తప్పును అంగీకరించి క్షమాపణ చెబితే కిరీటం ఊడిపోతుందా? స్థాయి తగ్గుతుందా? సభాపతిని అవమానించిన విషయంలో ప్రభుత్వం బాధ్యతతో వ్యవహరిస్తుంది. చట్టపరంగా శిక్షించే వరకు వెనక్కి తగ్గబోదు. సభాపతి పదవిలో ఉన్న గడ్డం ప్రసాద్‌కుమార్ మనసుకు గాయం చేసేలా ఉన్మాదంతో వ్యవహరించిన వారిని వదిలే ప్రసక్తే లేదు. వ్యక్తినే కాకుండా తల్లిని కూడా అవమానించే స్థాయికి వెళ్లారు. మహిళలను శక్తిగా కొలిచే సమాజంలో ఇలాంటి చర్యలకు చోటుంటుందా? సభలో అధికారులపై దాడులు చేయడంతోపాటు స్పీకర్ కుర్చీని అవమానించేలా వ్యవహరించడం ప్రజాస్వామ్య స్ఫూర్తికే విరుద్ధం.

దళితులపై అవమానకర చర్యలు

స్పీకర్‌ను అవమానించిన ఘటనకు నిరసనగా కొంతమంది ప్రజాస్వామ్యవాదులు ఫామ్‌హౌస్ వద్ద డప్పు దరువులతో ప్రజాస్వామ్యయుతంగా నిరసన తెలిపారే తప్ప ఎలాంటి ఉన్మాదానికీ పాల్పడలేదు. దళిత సోదరులు తమ మనసులోని భావాలను వ్యక్తం చేసేందుకు డప్పును ఒక సాధనంగా ఉపయోగిస్తారు. నిరసన తెలిపిన దళిత ప్రతినిధులను పిలిచి మాట్లాడి సమస్యను పరిష్కరించాల్సిన బాధ్యత కేసీఆర్‌పై

ఉంది. కానీ అందుకు భిన్నంగా వ్యవహరించి, దళితులు తిరిగిన నేలను శుద్ధి చేయాలని ఆదేశించడం ద్వారా దళితనులను తీవ్రంగా అవమానించారు. దళితులు నడిచిన నేలను శుద్ధి చేస్తే.. మరి దొరతనం, ఆహంకారంతో ఉన్న ఆ నేతల మనసుల్లో పేరుకుపోయిన అంటరానితన భావజాలాన్ని ఎలా శుద్ధి చేస్తారు? యాసిడ్‌తో కడగాలా? దళితుడు దుక్కిదున్ని పంట పండిస్తేనే అందరి కడుపులు నిండుతున్నాయి. మనకు అన్నం పెడుతున్న వారిని ఇంతగా అవమానిస్తారా? దళితులను అవమానపరుస్తూ వారిని కించపరిచిన ఆ కుటుంబాన్ని సామాజికంగా బహిష్కరించాలి. అప్పుడే వారికి దళితులు ఎదుర్కొంటున్న వివక్ష ఎలాంటిదో తెలిసొస్తుంది.

ఖర్గేనూ అవమానించారు..

సమాజంలో అశాంతిని ప్రోత్సహించి రెండు వర్గాల మధ్య వైరాన్ని పెంచాలని ప్రయత్నిస్తున్నారు. పదేళ్లు అధికారంలో ఉన్నవారు ధనబలంతో వ్యవస్థలను లొంగదీసుకోవాలని చూస్తున్నారు. మేము మాత్రం ప్రజాస్వామ్యాన్ని, రాజ్యాంగ విలువలను కాపాడేందుకు కట్టుబడి ఉన్నాం. కాంగ్రెస్ పార్టీ దేశంలోని కోట్లాది ప్రజలకు నమ్మకం, భరోసా కల్పించింది. కర్ణాటకలోని ఓ చిన్న గ్రామంలో పుట్టి, రజాకార్ల దాడుల్లో తల్లిని కోల్పోయి, కార్మిక నాయకుడిగా ఎదిగి జాతీయ స్థాయికి చేరుకున్న నేత మల్లికార్జున ఖర్గేను అవమానించడం బాధాకరం. ఉత్తరాఖండ్‌లోని ఓ మైదానంలో ఖర్గే సభలో పాల్గొన్న అనంతరం ఆగస్టు 10న బీజేపీ అనుబంధ సంస్థ అదే మైదానంలో శుద్ధీకరణ కార్యక్రమం నిర్వహించడం హేయమైన చర్య. ఆ ఘటనను ఈ సభ ముక్తకంఠంతో ఖండిస్తోంది. తాజాగా తెలంగాణ వేదికగా బీఆర్ఎస్ దళిత వ్యతిరేక వ్యవహారానికి తెరలేపింది.

వారిని వదిలే ప్రసక్తే లేదు..

విద్యా రంగంలోని అక్రమాలు, ధరణి అక్రమాలు, 22ఏ రాద్ధాంతంపై శాసనసభలో చర్చించాలని ప్రభుత్వం భావించింది. ఈ అంశాలపై చర్చ జరిగితే గత పదేళ్లలో జరిగిన దురాగతాలు, రాష్ట్రంపై పేరుకుపోయిన అప్పుల గురించి ప్రజలకు అవగాహన కలుగుతుందనే భయంతోనే చర్చను అడ్డుకునేందుకు ఈ కుట్రలు పన్నారు. సభను అడ్డుకోవడమే కాకుండా స్పీకర్‌ను అవమానించే స్థాయికి వెళ్లడం అత్యంత దురదష్టకరం. కాంగ్రెస్ పార్టీ దేశ నిర్మాణంలో కీలక పాత్ర పోషించింది. ఎస్సీ, ఎస్టీలకు విద్య, ఉద్యోగం, రాజకీయ రంగాల్లో రిజర్వేషన్లు కల్పించడం ద్వారా సామాజిక న్యాయానికి బాటలు వేసింది. కాంగ్రెస్ విధానం సామాజికంగా వెనుకబడిన వర్గాలకు అవకాశాలు కల్పించడమే..' అని సీఎం స్పష్టం చేశారు. స్పీకర్ మనసును గాయపరిచిన వారిని వదిలే ప్రసక్తి లేదని పునరుద్ఘాటించారు. ప్రజాస్వామ్య విలువలను కాపాడే విషయంలో ప్రభుత్వం స్పీకర్‌కు పూర్తిగా అండగా నిలుస్తుందని పేర్కొన్నారు.

ఫ్యూచర్ సిటీకి సిక్స్ లైన్స్ రోడ్

హైదరాబాద్ : భారత్ ఫ్యూచర్ సిటీకి కీలకమైన రతన్‌టాటా గ్రీన్‌ఫీల్డ్ ఎక్స్‌ప్రెస్‌వే నిర్మాణ పనులు ప్రారంభమయ్యాయి. ఓఆర్ఆర్ రావిర్యాల ఇంటర్‌ఛేంజ్ నుంచి ఆమన్‌గల్లు వరకు 41.5 కిలోమీటర్ల మేర ఆరు లైన్ల రహదారిని నిర్మిస్తున్నారు. రెండు విడతల్లో చేపడుతున్న ప్రాజెక్టుకు మొత్తం రూ.4,621 కోట్ల వ్యయం చేస్తున్నారు. భవిష్యత్‌లో మరో నాలుగు లైన్ల విస్తరణకు వీలుగా ప్రణాళిక రూపొందించారు. మెట్రో లేదా రైల్వే కారిడార్ కోసం 20 మీటర్ల స్థలాన్ని రిజర్వు చేశారు. ప్రాజెక్టు పూర్తయితే ఫ్యూచర్ సిటీకి రవాణా, పెట్టుబడులు, ప్రాంతీయ అభివృద్ధికి మరింత ఊతం లభించనుంది. తెలంగాణ ప్రభుత్వం ప్రతిష్ఠాత్మకంగా చేపడుతున్న భారత్ ఫ్యూచర్ సిటీకి రాజమార్గం రెడీ అవుతోంది. రతన్‌టాటా గ్రీన్‌ఫీల్డ్ ఎక్స్‌ప్రెస్‌వే నిర్మాణ పనులు ప్రారంభమయ్యాయి. రేడియల్ రోడ్డు-1లో భాగంగా చేపడుతున్న ఈ ప్రాజెక్టులో భూసేకరణ పూర్తయిన ప్రాంతాల్లో పనులు వేగంగా కొనసాగుతున్నాయి. మార్గమధ్యంలో ఉన్న చిన్నచిన్న కొండలను తొలగిస్తూ రహదారి నిర్మాణానికి అవసరమైన మట్టిపనులు చేపడుతున్నారు. అవసరమైన చోట్ల వంతెనల నిర్మాణ పనులు కూడా ప్రారంభమయ్యాయి. ఔటర్ రింగ్ రోడ్డు (ఓఆర్ఆర్) రావిర్యాల ఇంటర్‌ఛేంజ్ నుంచి ప్రతిపాదిత రీజినల్ రింగ్ రోడ్డు ఆమన్‌గల్లు వరకు 41.5 కిలోమీటర్ల పొడవున ఈ ఎక్స్‌ప్రెస్‌వే నిర్మిస్తున్నారు. ఆరు లైన్ల యాక్సెస్ కంట్రోల్ విధానంలో అంతర్జాతీయ ప్రమాణాలతో రహదారిని అభివృద్ధి చేస్తున్నారు. మొత్తం 100 మీటర్ల వెడల్పుతో నిర్మించే ఈ మార్గం భవిష్యత్ అవసరాలను దృష్టిలో పెట్టుకుని రూపొందుతోంది.ప్రస్తుతం ఆరు లైన్ల రహదారిని నిర్మించనుండగా.. భవిష్యత్తులో మరో నాలుగు లైన్లను విస్తరించేందుకు వీలుగా ప్రణాళిక రూపొందించారు. ఇందుకు అనుగుణంగా అవసరమైన భూసేకరణ చేపడుతున్నారు. ఈ రహదారి పూర్తయితే ఓఆర్ఆర్, రీజినల్ రింగ్ రోడ్డు మధ్య అనుసంధానం బలోపేతం కావడంతో పాటు ఫ్యూచర్ సిటీకి వేగవంతమైన రాకపోకలు సాధ్యమవుతాయి.ప్రాజెక్టును రెండు విడతల్లో చేపడుతున్నారు. తొలివిడతలో రావిర్యాల నుంచి మీర్‌ఖాన్‌పేట్ వరకు 19.2 కిలోమీటర్ల మేర రహదారిని నిర్మిస్తున్నారు. కొంగర్‌ఖుర్ద్, ఫెరోజ్‌గూడ, కొంగరకలాన్,

లేమూర్, తిమ్మాపూర్, రాచలూరు, గుమ్మడవెల్లి, పంజాగూడ, మీర్‌ఖాన్‌పేట్ ప్రాంతాల మీదుగా ఈ మార్గం సాగుతుంది. తొలి విడత నిర్మాణానికి రూ.1,911 కోట్లను ప్రభుత్వం ఖర్చు చేస్తోంది. రెండో విడతలో మీర్‌ఖాన్‌పేట్ నుంచి ఆమన్‌గల్లు వరకు 22.3 కిలోమీటర్ల మేర రహదారి నిర్మించనున్నారు. కుర్మిద్ద, కడ్తాల్, ఆకుతోటపల్లి, ఆమన్‌గల్లు ప్రాంతాల మీదుగా ఈ మార్గం సాగుతుంది. రెండో విడత కోసం రూ.2,710 కోట్ల వ్యయం చేయనున్నారు. రెండు విడతల పనులను రిత్విక్ ప్రాజెక్ట్స్ ప్రైవేట్ లిమిటెడ్, ఎల్అండ్‌టీ సంస్థలు చేపడుతున్నాయి.రహదారి మధ్యలో భవిష్యత్తులో మెట్రో లేదా రైల్వే కారిడార్ ఏర్పాటు చేసేందుకు 20 మీటర్ల స్థలాన్ని ప్రత్యేకంగా రిజర్వు చేయడం ప్రాజెక్టులో మరో కీలక అంశం. దీంతో భవిష్యత్‌లో ప్రజా రవాణా వ్యవస్థను ఈ కారిడార్‌తో అనుసంధానించేందుకు అవకాశం ఉంటుంది. ఎక్స్‌ప్రెస్‌వేకు ఇరువైపులా మూడు లేన్ల సర్వీస్ రోడ్లు, రెండు మీటర్ల గ్రీన్‌బెల్ట్, మూడు మీటర్ల వెడల్పుతో సైకిల్ ట్రాక్, రెండు మీటర్ల ఫుట్‌పాత్, రెండు మీటర్ల యుటిలిటీ కారిడార్‌ను ఏర్పాటు చేయనున్నారు. దీంతో ఇది కేవలం వాహనాల రాకపోకలకు మాత్రమే కాకుండా పాదచారులు, సైక్లిస్టులు, స్థానిక రవాణాకు కూడా ఉపయోగపడే సమగ్ర రహదారి వ్యవస్థగా రూపుదిద్దుకోనుంది.రతన్‌టాటా గ్రీన్‌ఫీల్డ్ ఎక్స్‌ప్రెస్‌వే అందుబాటులోకి వస్తే భారత్ ఫ్యూచర్ సిటీతో హైదరాబాద్ నగరానికి అనుసంధానం మరింత మెరుగుపడనుంది. రహదారి వెంట పారిశ్రామిక, వాణిజ్య, నివాస అభివృద్ధికి ఊతం లభించే అవకాశం ఉంది. ముఖ్యంగా వేగవంతమైన రవాణా సదుపాయాలతో ఈ ప్రాంతంలో పెట్టుబడులు పెరగడంతో పాటు రియల్ ఎస్టేట్ మార్కెట్‌కు బిగ్ బూస్ట్ ఉంటుందని నిపుణులు చెబుతున్నారు.

కాంగ్రెస్‌లో రేవంత్‌కు ఫుల్ పవర్స్

హైదరాబాద్ : తెలంగాణ కాంగ్రెస్ పార్టీలో గత కొద్దిరోజులుగా జరుగుతున్న పరిణామాలు గమనిస్తే ఒక స్పష్టమైన మార్పు కనిపిస్తోంది. అంతర్గత ప్రజాస్వామ్యం పేరుతో బహిరంగంగా విమర్శలు చేసుకోవడం, మీడియా ముందుకు వచ్చి సొంత పార్టీ నేతలపై లేదా ప్రభుత్వంపై అసంతృప్తి వెళ్లగక్కడం కాంగ్రెస్‌లో చాలా కాలంగా నడుస్తున్న సంస్కృతి. కానీ, ఇప్పుడు ఆ పరిస్థితికి అడ్డుకట్ట వేసేందుకు టీపీసీసీ డిసిప్లినరీ యాక్షన్ కమిటీ చర్యలకు శ్రీకారం చుట్టింది. నాగార్జునసాగర్, నాగర్‌కర్నూల్ ఎంపీ, కమిటీ ఛైర్మన్ మల్లు రవి నేతృత్వంలో వరుసగా నోటీసులు ఇస్తూ అసంతృప్తులకు చెక్ పెడుతున్నారు.ఇటీవలే ఒకే రోజు ఏకంగా తొమ్మిది మంది కీలక నేతలకు షోకాజ్ నోటీసులు జారీ చేయడం గాంధీ భవ వర్గాల్లో తీవ్ర సంచలనం సృష్టించింది. ఇందులో పెద్దపల్లి ఎంపీ గడ్డం వంశీకృష్ణ కాన్వాయ్‌పై దాడి ఘటనకు సంబంధించి ఐదుగురు స్థానిక నేతలకు నోటీసులు ఇవ్వగా.. గజ్వేల్‌లో ఘర్షణలలో మాజీ ఎమ్మెల్యే తూంకుంట నర్సారెడ్డి, జూపల్లి మల్లారెడ్డిలకు నోటీసులు వెళ్లాయి. ఆదిలాబాద్ వివాదంలో కంది శ్రీనివాస్ రెడ్డి, సంజీవ్ రెడ్డిల వివరణ కోరారు. ఎంతటి సీనియర్ నేతలైనా సరే, బహిరంగ వివాదాలకు దిగితే సహించేది లేదని స్పష్టమైన హెచ్చరికలు జారీ చేశారుఈ కఠిన వైఖరి వెనుక ముఖ్యమంత్రి రేవంత్ రెడ్డి, టీపీసీసీ నాయకత్వానికి ఢిల్లీ అధిష్టానం పూర్తి స్థాయిలో

స్వేచ్ఛను ఇచ్చినట్లు స్పష్టమవుతోంది. ముఖ్యంగా కేబినెట్ విస్తరణ అంచనాల వేళ, మునుగోడు ఎమ్మెల్యే కోమటిరెడ్డి రాజగోపాల్ రెడ్డి వంటి సీనియర్లు ఘాటు వ్యాఖ్యలు చేసినప్పటికీ, ఆ తర్వాత సీఎం సమావేశాల్లో పాల్గొని లైన్‌లోకి రావడం ద్వారా ఒక స్పష్టమైన సంకేతం వెళ్లింది. తిరుగుబాటు స్వరాలు వినిపిస్తే మంత్రి పదవులే కాదు, పార్టీలో ఉనికికే ప్రమాదమనే విషయాన్ని ఇటీవల మంత్రివర్గం నుంచి కొండా సురేఖను తప్పించడం ద్వారా అధిష్టానం ప్రాక్టికల్‌గా రుజువు చేసింది.ఇకపై ఎవరూ నోరెత్తకుండా రేవంత్ రెడ్డి చెప్పినట్లే వింటారా? అనే కోణంలో చూస్తే.. ఇది కేవలం రేవంత్ రెడ్డి ఏకపక్ష నిర్ణయం మాత్రమే కాదు. అధిష్టానం ప్రతినిధి మీనాక్షి నటరాజన్ మార్గదర్శకంలోనే మల్లు రవి ఈ కఠిన చర్యలు తీసుకుంటున్నారు. పార్టీ క్రమశిక్షణను కాపాడే బాధ్యతను రేవంత్ రెడ్డి-పీసీసీలకే అప్పగించడంతో చిన్న పెద్ద తేడా లేకుండా ప్రతీ ఒక్కరూ పార్టీ గీత దాటితే చర్యలు ఖాయమని అర్థమైపోయింది. కాంగ్రెస్ లాంటి కల్చర్ ఉన్న పార్టీలో అసమ్మతిని నూటికి నూరు శాతం అణచివేయడం సులభం కాకపోయినా, ఈ కఠిన నిర్ణయాల వల్ల తాత్కాలికంగానైనా నేతలు సైలెంట్ అయ్యే అవకాశం ఉంది. రాబోయే స్థానిక పోరులో క్లీన్ స్వీప్ చేయడమే లక్ష్యంగా రేవంత్ రెడ్డి టీమ్ ముందుకు సాగుతున్న తరుణంలో, ఈ క్రమశిక్షణా అస్త్రం పార్టీ శ్రేణుల్లో ఐక్యతను తీసుకొస్తుందో లేదో వేచి చూడాలి.

కోహెడ'కు రూ.637.70 కోట్లు

-మొదటిపేజీ తరువాయి

అబ్దుల్లాపూర్‌మెట్ మండలం కోహెడ గ్రామంలో 178.16 ఎకరాల విస్తీర్ణంలో ఈ సమగ్ర పండ్ల మార్కెట్‌ను అభివృద్ధి చేయనున్నారు. మొదటి దశలో భాగంగా ఆరు వేలం హాళ్లు, వాటికి అనుబంధంగా మీజనైన్ ఏసీ అంతస్తులు నిర్మించనున్నారు. వీటితోపాటు షెడ్--4, కర్బూజ తదితర పండ్ల విక్రయాల కోసం ప్రత్యేక మార్కెట్, రైతుల కోసం కిసాన్ రిటైల్ మార్కెట్, వాహనాలు నేరుగా లోపలికి వెళ్లి సరుకులు తరలించే సదుపాయం, ప్రాంగణం వెలుపల అభివృద్ధి పనులు చేపట్టనున్నారు. మార్కెట్ నిర్మాణ పనులను రోడ్లు, భవనాల శాఖ (ఆర్అండ్‌బీ) ద్వారా చేపట్టాలని ప్రభుత్వం నిర్ణయించింది. సాంకేతిక అనుమతులు, టెండర్ల ప్రక్రియ, నిర్మాణ పనుల పర్యవేక్షణ తదితర బాధ్యతలను ఆ శాఖ నిర్వహించనుంది.

రైతులకు ఆధునిక సదుపాయాలు

ఈ మార్కెట్ అందుబాటులోకి వస్తే పండ్ల ఉత్పత్తిదారులకు ఆధునిక మార్కెటింగ్ మౌలిక వసతులు అందుబాటులోకి రానున్నాయి. శాస్త్రీయ పద్ధతుల్లో పండ్ల విక్రయాలు, నిల్వ, రవాణా, మార్కెటింగ్‌కు మెరుగైన సదుపాయాలు కల్పించనున్నారు. తద్వారా రైతులకు మార్కెట్ అవకాశాలు పెరగడంతో పాటు మధ్యవర్తులపై ఆధారపడే పరిస్థితి తగ్గుతుందని ప్రభుత్వం భావిస్తోంది. రైతుల సంక్షేమం, వ్యవసాయ రంగ అభివృద్ధి, మార్కెటింగ్ వ్యవస్థ ఆధునీకరణకు ప్రభుత్వం అత్యంత ప్రాధాన్యత ఇస్తోందని మంత్రి తుమ్మల నాగేశ్వరరావు పేర్కొన్నారు. కోహెడ సమగ్ర పండ్ల మార్కెట్ రాష్ట్ర వ్యవసాయ మార్కెటింగ్ రంగంలో మైలురాయిగా నిలుస్తుందని తెలిపారు.

శాసనసభ నుంచి బీఆర్ఎస్ ఎమ్మెల్యేల సస్పెన్షన్

-మొదటిపేజీ తరువాయి

మాణిక్‌రావు, చింతా ప్రభాకర్, కొత్త ప్రభాకర్‌రెడ్డి, ప్రశాంత్ రెడ్డి, మర్రి రాజశేఖర్‌రెడ్డి, పల్లా రాజేశ్వర్‌రెడ్డి, సబితా ఇంద్రారెడ్డి, సుధీర్‌రెడ్డి, సునీతా లక్ష్మారెడ్డి, కాలేరు వెంకటేశ్, విజేయుడు, కె.సంజయ్, తలసాని శ్రీనివాస్ యాదవ్, కేపీ వివేకానందలపై సస్పెన్షన్ వేటు పడింది. మూడో రోజు సభ ప్రారంభమైన వెంటనే 'వి వాంట్ జస్టిస్' అంటూ బీఆర్ఎస్ ఎమ్మెల్యేలు శాసన సభా కార్యకలాపాలకు అడ్డు తగిలారు. పెద్ద ఎత్తున నినాదాలు చేస్తూ సభా కార్యకలాపాలకు ఆటంకం కలిగించారు. దీంతో వారిని సభ నుంచి సస్పెండ్ చేయాలని శాసనసభ వ్యవహారాల శాఖ మంత్రి శ్రీధర్‌బాబు ప్రతిపాదించారు. దీంతో స్పీకర్ సస్పెన్షన్ వేటు వేస్తున్నట్లు ప్రకటించారు. అనంతరం స్పీకర్‌ను కలిసేందుకు వెళ్లిన బీఆర్ఎస్ ఎమ్మెల్యేలను మార్షల్స్ అడ్డుకున్నారు. "మేం సభలో అందరు ఉండాలని కోరుకునే వాళ్లం అధ్యక్ష. సభలో జరిగే చర్చల్లో పాల్గొని సూచనలు ఇస్తే తీసుకుంటాం. మేం ఎంత చెప్పిన దాదాపు గంటసేపు నుంచి వారు వినడం లేదు. అదే విధంగా సభను అడ్డుకుంటున్న తరుణంలో బీఆర్?ఎస్? సభ్యులను ఈ సెషన్?నుంచి సస్పెండ్ చేయాలని కోరుతున్నా"

సభ సజావుగా నడిచేలా

సభాపతికి చేయాల్సిన అవమానాలన్నీ బీఆర్ఎస్ నేతలు చేశారని డిప్యూటీ సీఎం భట్టి విక్రమార్క మండిపడ్డారు. అవమానాలు కొనసాగించే పరిస్థితి మానుకోవాలని కోరుతున్నట్లు తెలిపారు. సభాపతి సూచన చేస్తే వాదన పెట్టుకోకుండా సభ సజావుగా నడిచేలా చూడాలన్నారు. వెల్‌లోకి వచ్చి చేయాల్సిన అవమానాలన్నీ చేసి స్పీకర్‌పై సవాల్ విసురుతున్నారని ఆగ్రహం వ్యక్తం చేశారు. ఆత్మగౌరవానికి భంగం కలిగించే ప్రయత్నం చేయొద్దని కోరారు. విభజన తీసుకురావడానికి మరో ప్రయత్నం మంచిది కాదని, సభాపతితో పాటు వారి తల్లిని దూషిస్తే నిరసనలు తెలిపారని అన్నారు.

న్యాయం కావాల్సింది బలహీనవర్గాలకు

నిన్న నిరసనలో భాగంగా దళిత సంఘాలు ఎర్రవల్లిలోని రోడ్డుపై నడిస్తే అక్కడ పసుపు నీళ్లతో శుద్ధి చేశారని భట్టి విక్రమార్క ఆవేదన వ్యక్తం చేశారు. పసుపు నీటితో రోడ్డు శుద్ధి చేసి అవమానించడమే కాకుండా న్యాయం కావాలంటున్నారని ఆగ్రహం వ్యక్తం చేస్తున్నారు. న్యాయం కావాల్సింది బలహీనవర్గాలు, దళిత, గిరిజనులకని పేర్కొన్నారు. బీఆర్?ఎస్ చేతుల్లో అవమానానికి గురవుతున్న పేద ప్రజలకు న్యాయం జరగాలని చెప్పారు. విపక్ష నేతల ఆగడాలు, అవమానాలను ప్రభుత్వం సంయమనంతో భరిస్తోందని చెప్పారు. రాష్ట్రాన్ని విపక్ష నేతలు ఏం చేయాలనుకుంటున్నారని ప్రశ్నించారు. దొరతనం పోకడలను భరించడానికి తెలంగాణ రాష్ట్రం సిద్ధంగా లేదని ఘాటుగా స్పందించారు.

శాంతి భద్రతలు, ఇతర అంశాలపై గవర్నర్‌కు బీఆర్ఎస్ ఫిర్యాదు

-మొదటిపేజీ తరువాయి

హామీలు అమలు చేయలేదని కేటీఆర్ ఆరోపించారు. రైతుబంధు కింద గతంలో రూ.73 వేల కోట్లు ఇస్తే.. ఇప్పుడు యూరియా ఇవ్వట్లేదని తెలిపామని, రైతు బీమా ఎగ్గొట్టి రైతులకు ధీమా లేకుండా చేశారని, రాష్ట్రంలో నిరుద్యోగులను ఏవిధంగా మోసం చేశారో వివరించామని పేర్కొన్నారు.

తెలిపేందుకు అసెంబ్లీకి వెళ్లాం

పార్లమెంటుకు రాహుల్‌గాంధీ వెళ్లినట్లే మేమూ నల్ల టీషర్టులు వేసుకుని వచ్చామని, వెయ్యి రోజుల కాంగ్రెస్ పాలనపై నిరసన తెలిపేందుకు అసెంబ్లీకి వెళ్లామని కేటీఆర్ స్పష్టం చేశారు. "శాసనసభ్యులపై నడిరోడ్డుపై పోలీసులు ఎలా దాడి చేశారో గవర్నర్‌కు ఆధారాలు చూపాం. సబితపై పోలీసుల దాడి, అవమానంపై గవర్నర్‌కు ఆధారాలు సమర్పించాం. సునీత చీర లాగి దుశ్శాసన పర్వానికి తెరలేపడంపై ఆధారాలు సమర్పించాం. మాపై దాడులు చేసి మాపైనే కేసులు పెట్టారని గవర్నర్‌కు వివరించాం. దాడులపై కమిషనర్ కార్యాలయంలో ఫిర్యాదు చేస్తే కేసు నమోదు కాలేదు.పార్లమెంటుకు రాహుల్‌గాంధీ వెళ్లినట్లే మేమూ నల్ల టీషర్టులు వేసుకుని వచ్చాం. వెయ్యి రోజుల కాంగ్రెస్ పాలనపై నిరసన తెలిపేందుకు అసెంబ్లీకి వెళ్లాం"

సర్కార్ వారి రైడింగ్ యాప్

హైదరాబాద్ : తెలంగాణ ప్రభుత్వం ప్రజలకు, ఆటో డ్రైవర్లకు శుభవార్త అందించింది. ప్రస్తుతం హైదరాబాద్‌తో పాటు ప్రధాన నగరాల్లో ర్యాపిడో, ఉబర్, ఓలా లాంటి బైక్, ఆటో క్యాబ్ సర్వీసులు అందుబాటులో ఉన్న విషయం తెలిసిందే. అయితే ఈ ప్రైవేట్ యాప్స్‌లో ధరలు అధికంగా ఉండటంతో పాటు రిజిస్టర్ చేసుకుని సేవలు అందించేవారి నుంచి అధిక కమీషన్లు వసూలు చేస్తున్నారు. దీంతో ప్రజలతో పాటు ఆటో డ్రైవర్లకు కూడా నష్టం జరుగుతోంది. దీనిని దృష్టిలో పెట్టుకుని తెలంగాణ ప్రభుత్వం కీలక నిర్ణయం తీసుకుంది. తక్కువ ధరకే ప్రజలకు క్యాబ్ సర్వీసులు అందించడంతో పాటు కమీషన్ల భారం నుంచి ఆటో డ్రైవర్లకు లబ్ది చేకూర్చేందుకు ప్రభుత్వమే సొంతగా ఒక యాప్ తీసుకురావాలని నిర్ణయం తీసుకుంది. త్వరలో ఈ యాప్ ప్రవేశపెట్టనున్నట్లు రాష్ట్ర రవాణాశాఖ మంత్రి పొన్నం ప్రభాకర్ తెలిపారు.ఓలా, ఉబర్, ర్యాపిడో లాంటి ప్రైవేట్ అగ్రిగేటర్ల యాప్‌ల తరహాలో ప్రభుత్వ ఆధ్వర్యంలో ఒక ప్రత్యేక రైడ్ హేలింగ్ యాప్‌ను ప్రారంభించనున్నట్లు పొన్నం ప్రభాకర్ వెల్లడించారు. సచివాలయంలో ఆటో కార్మిక సంఘాల ప్రతినిధులతో పొన్నం ప్రభాకర్ సమావేశమయ్యారు. ఈ సందర్భంగా ఆటో డ్రైవర్లకు ఇచ్చిన హామీలపై చర్చించారు. డ్రైవర్లతో పాటు ఇతర కార్మికుల భద్రత కోసం ఇన్స్యూరెన్స్ పాలసీని అమలు చేయడంపై ప్రభుత్వం సమాలోచనలు చేస్తోందని అన్నారు. ఆటో కార్మికుల సంక్షేమం, ఉపాధి అవకాశాలను పెంచేందుకు చర్యలు తీసుకుంటున్నామని, అందులో భాగంగా ప్రభుత్వం తరపున ప్రత్యేక రైడ్ హేలింగ్ యాప్ తీసుకురానున్నట్లు వెల్లడించారు. ఈ యాప్ ద్వారా అత్యంత తక్కువ ధరల్లో ప్రజలకు క్యాబ్ సర్వీసులు అందిస్తామన్నారు. అలాగే ఆటో డ్రైవర్లకు కమిషన్ల భారం కూడా తగ్గి వారికి ప్రయోజనం జరుగుతుందని స్పష్టం చేశారు. అలాగే ఆటో కార్మికుల సంక్షేమ బోర్డు ఏర్పాటుపై కూడా దృష్టి పెట్టినట్లు తెలిపారు.సంక్షేమ బోర్డు ఏర్పాటుపై కేబినెట్‌లో చర్చించి అనంతరం అసెంబ్లీలో బిల్లు ప్రవేశపెడతామని పొన్నం ప్రభాకర్ ప్రకటించారు. 2012 తర్వాత ఆటో ఛార్జీలను పెంచలేదని, ప్రస్తుతం పెంచేందుకు ప్రభుత్వం సిద్ధంగా ఉందన్నారు. ఆటో కార్మికుల సంఘాలు, రవాణాశాఖ అధికారులతో ఛార్జీల పెంపుపై ప్రత్యేక కమిటీ ఏర్పాటు చేస్తామని అన్నారు. ఎంత పెంచాలనే దానిపై కమిటీ అధ్యయనం చేసి ప్రభుత్వానికి త్వరలో నివేదిక సమర్పించనుందని, ఆ నివేదిక పరిశీలించాక ఎంత పెంచాలనే అంశంపై నిర్ణయం తీసుకుంటామని తెలిపారు. టీజీఎస్ఆర్టీసీ ద్వారా ఈవీ ఆటోలను ప్రవేశపెట్టనున్నట్లు వస్తున్న వార్తల్లో వాస్తవం లేదని మంత్రి పొన్నం ప్రభాకర్ స్పష్టం చేశారు. ప్రస్తుతం అలాంటి ఆలోచన ప్రభుత్వానికి లేదని పేర్కొన్నారు.

సంపాదకీయం

వ్యవసాయానికి డేంజర్ బెల్స్

దేశం మొత్తం మీదా వర్షం పరిస్థితి ఆశాజనకంగా లేదు. జూన్ నుంచి సెప్టెంబర్ వరకు సాధారణంగా దేశంలో సుమారు 870 మిల్లీమీటర్ల వర్షం పడాలి. కానీ సెప్టెంబర్ మొదటి వారం నాటికి సీజనల్ వర్షపాతం సాధారణం కంటే 13 శాతం తక్కువగా ఉంది. జూన్‌లో ఏకంగా 35 శాతం లోటు నమోదైంది. జూలైలో కొంత వర్షం పుంజుకున్నా.. ఆగస్టులో మళ్లీ 16 శాతం లోటు వచ్చింది. ప్రాంతాల వారీగా చూస్తే దక్షిణ ద్వీపకల్పంలో దాదాపు 27 శాతం వర్ష లోటు ఉంది. అంటే తెలంగాణ, ఏపీ సహా దక్షిణాది ప్రాంతాలపై వర్షాభావ ప్రభావం ఎక్కువగా ఉంది. సెప్టెంబర్‌లోనూ సాధారణం కంటే తక్కువ వర్షాలు పడే అవకాశం ఉండటంతో.. ఈసారి నైరుతి సీజన్ దేశవ్యాప్తంగా లోటుతో ముగిసే పరిస్థితి కనిపిస్తోంది. వాతావరణ మార్పులు, రుతుపవనాల తీరు, ఎల్‌నినో వంటి ప్రభావాలు కూడా వ్యవసాయంపై ప్రభావం చూపుతున్నాయి.వ్యవసాయం ఇప్పటికీ వానపై చాలా వరకు ఆధారపడి ఉంది. నైరుతి రుతుపవనాల సమయంలో వచ్చే వర్షాలే చెరువులను నింపాలి. వాగులు, వంకల్లో నీరు పారాలి. భూగర్భ జలాలు పెరగాలి. బోర్లలో నీరు ఉండాలి. ప్రాజెక్టులకు నీరు చేరాలి. అప్పుడే రైతు పొలంలో పంట నిలబడుతుంది. కానీ ఈసారి కొన్ని ప్రాంతాల్లో పరిస్థితి తేడాగా ఉంది. ఒకవైపు వర్షం తక్కువగా పడుతోంది. మరోవైపు పడిన వాన కూడా ఒకే ప్రాంతంలో కురుస్తోంది. కొన్ని చోట్ల భారీ వర్షాలు పడుతున్నా.. మరికొన్ని ప్రాంతాల్లో చినుకులు కూడా కరువవుతున్నాయి. దీంతో రాష్ట్ర సగటు లెక్క కంటే గ్రామం, మండలం స్థాయిలో రైతు ఎదుర్కొంటున్న కష్టం ఎక్కువగా కనిపిస్తోంది.వర్షం తగ్గితే మొదట నేలలో తేమ తగ్గుతుంది. తర్వాత చెరువుల్లోకి వచ్చే నీరు తగ్గుతుంది. చెరువులు నిండకపోతే భూగర్భ జలాలు పెరగవు. బోర్లు ఎండిపోతే రైతు ప్రాజెక్టుల వైపు చూస్తాడు. అక్కడి నుంచి కాలువల ద్వారా నీరు రావాలి. కాలువ చివరి ఆయకట్టులో ఉన్న రైతు పొలానికి కూడా నీరు చేరాలి. అప్పుడే ప్రాజెక్టులో ఉన్న నీరు రైతుకు ఉపయోగపడుతుంది. తెలంగాణ నీటి అసలు లెక్క మొదలవుతుంది. ప్రాజెక్టుల్లో నీరు ఉండటం ఒక లెక్క, ఆ నీరు పొలానికి చేరడం మరో లెక్క. వర్షం తక్కువైతే రైతు కష్టం అక్కడితో ఆగదు. విత్తనం కొనాలి. ఎరువులు వేయాలి. మందులు కొనాలి. కూలీలకు డబ్బులు ఇవ్వాలి. నీరు లేకపోతే బోరు నడపాలి. విద్యుత్ ఖర్చు పెరుగుతుంది. పంట నిలబడకపోతే మళ్లీ విత్తనం వేయాల్సి వస్తుంది. ఇలా వాన తగ్గిన ప్రతి దశలో రైతు ఖర్చు పెరుగుతూనే ఉంటుంది. కొన్ని ప్రాంతాల్లో రైతులు ఇప్పటికే పంటలను తిరిగి విత్తాల్సిన పరిస్థితి ఏర్పడింది. ఒకసారి వేసిన పంట ఎండిపోతే మరోసారి పెట్టుబడి పెట్టాలి. రెండోసారి కూడా వాన రాకపోతే మరోసారి అప్పు చేయాల్సి వస్తుంది. చివరికి ఆకాశంలో పడని వాన..రైతు జేబులో అప్పుగా మారుతుంది. మరో వైపు ప్రాజెక్టుల నీటిపై రాజకీయ రచ్చ మొదలవుతోంది. ఎవరి హయాంలో ఏ ప్రాజెక్టు వచ్చిందని అధికార, ప్రతిపక్షాల మధ్య మాటల యుద్ధం సాగుతోంది. రాజకీయ పార్టీలకు నీరు ఒక రాజకీయ అంశం కావచ్చు. కానీ రైతుకు మాత్రం నీరు జీవనాధారం. పంటకు నీరు రావాలి. పంట చేతికి రావాలి. పంటకు గిట్టుబాటు ధర రావాలి. అప్పు తీర్చాలి. ఇంటిని నడపాలి. రైతు ఆలోచన ఇలానే సాగుతోంది. నీటి లెక్కను కేవలం ప్రాజెక్టుల దగ్గర ఆపకూడదు. ఆకాశం నుంచి మొదలుపెట్టి రైతు పొలం వరకు చూడాలి. ఎంత వర్షం పడాలి. ఎంత పడింది. గత ఐదేళ్లలో ఎంత పడింది. పదేళ్ల సగటుతో పోలిస్తే పరిస్థితి ఎలా ఉంది. ఏ జిల్లాల్లో వర్షం తగ్గింది. ఏ మండలాల్లో లోటు ఎక్కువగా ఉంది. ఏ ప్రాంతాల్లో భూగర్భ జలాలు పడిపోయాయి. ఎన్ని చెరువులు నిండాయి. ఎన్ని ఖాళీగా ఉన్నాయి. ఈ లెక్కలన్నీ కలిపితేనే వర్షం ప్రభావం ఎంత పెద్దదో అర్థమవుతుంది.పక్క రాష్ట్రం ఆంధ్రప్రదేశ్‌లోను వర్షం ముఖం చాటేసింది. జూన్ 1 నుంచి సెప్టెంబర్ 6 వరకు రాష్ట్రంలో సాధారణంగా 452.9 మిల్లీమీటర్ల వర్షం పడాలి. కానీ ఇప్పటివరకు 203.9 మిల్లీమీటర్లే నమోదైంది. అంటే ఏకంగా 55 శాతం వర్ష లోటు. 28 జిల్లాల్లోనూ లోటు పరిస్థితే ఉంది. అన్నమయ్య జిల్లాలో 77.5 శాతం, ప్రకాశంలో 71.4 శాతం, విశాఖలో 60.4 శాతం లోటు నమోదైంది. దీంతో వర్షాధార వ్యవసాయంతో పాటు భూగర్భ జలాలు, చెరువులు, ప్రాజెక్టుల నీటి నిల్వలపైనా ప్రభావం పడుతోంది.ఇప్పుడు నీటిని కేవలం ప్రాజెక్టుల సమస్యగా చూడలేం. వర్షపు నీటిని ఎంత వరకు ఒడిసిపట్టుకుంటున్నాం. చెరువులను ఎంత వరకు కాపాడుతున్నాం. భూగర్భ జలాలను ఎలా పెంచుతున్నాం. పట్టణాల్లో వర్షపు నీరు ఎంత వృథా అవుతోంది. గ్రామాల్లో చెరువులు, కుంటలు, కాలువల పరిస్థితి ఎలా ఉందో ఆలోచించాలి. ఒక గ్రామాన్ని తీసుకుంటే ఈ సమస్య మొత్తం కళ్లకు కట్టినట్టు కనిపిస్తుంది. ఆ గ్రామంలో సాధారణంగా ఎంత వర్షం పడుతుంది. ఈసారి ఎంత పడింది. చెరువులోకి ఎంత నీరు వచ్చింది. బోర్లలో నీటి మట్టం ఎంత తగ్గింది. ఎన్ని బోర్లు పనిచేస్తున్నాయి. ఎన్ని ఎండిపోయాయి. ఎన్ని ఎకరాల్లో పంట వేశారు. ఎన్ని ఎకరాలకు నీరు అందింది. ఎంత పెట్టుబడి పెట్టారు. పంట దెబ్బతింటే రైతుకు ఎంత నష్టం వచ్చింది. చివరికి ఎంత అప్పు మిగిలింది. ఈ లెక్కను ఒక గ్రామం నుంచి చూపిస్తే తెలంగాణ మొత్తం నీటి కష్టాన్ని అర్థం చేసుకోవచ్చు.తెలంగాణలో వానాకాలం సాధారణ సాగు విస్తీర్ణం 132.4 లక్షల ఎకరాలు. ఈసారి సెప్టెంబర్ 2 నాటికి 119.6 లక్షల ఎకరాల్లో పంటలు వేశారు. అంటే సాధారణ సాగులో దాదాపు 90 శాతం పూర్తయింది. గతేడాది ఇదే సమయానికి 123.5 లక్షల ఎకరాల్లో పంటలు వేశారు. ఏపీలోనైతే సాధారణ విస్తీర్ణం 76.2 లక్షల ఎకరాలు. ఈసారి వేసింది 57.8 లక్షల ఎకరాలు. గతంలో పోల్చుకుంటే 18.4 లక్షల ఎకరాలు తగ్గింది. అంటే సాధారణ సాగుతో పోలిస్తే 24.1 శాతం తక్కువగా ఉంది.దేశవ్యాప్తంగా ఈసారి ఖరీఫ్‌లో సెప్టెంబర్ 4 నాటికి 1,086 లక్షల హెక్టార్లలో సాగు జరిగింది. అంటే సుమారు 268.5 మిలియన్ ఎకరాల్లో పంటలు వేశారు. గతేడాది ఇదే సమయంతో పోలిస్తే దేశంలో సాగు విస్తీర్ణం 1.6 శాతం తక్కువగా ఉంది.మబ్బులో నుంచి వచ్చిన నీటిలో ఎంత మన దగ్గర నిలిచింది. చెరువుల్లో ఎంత చేరింది. భూగర్భంలోకి ఎంత వెళ్లింది. ప్రాజెక్టుల్లో ఎంత నిల్వ ఉంది. కాలువల్లోకి ఎంత విడుదలైంది. రైతు పొలానికి ఎంత చేరింది. ఆ నీటితో ఎంత పంట పండింది. ఆ పంటతో రైతు చేతిలో చివరికి ఎంత మిగిలింది. ఈ మొత్తం లెక్కే తెలంగాణ నీటి అసలు లెక్క.ఆకాశం వాన ఇవ్వాలి. చెరువు నీటిని దాచుకోవాలి. ప్రాజెక్టు నీటిని పొలానికి చేర్చాలి. రైతు పంట పండించాలి. పంటకు మంచి ధర రావాలి. అప్పు తీరాలి. అప్పుడే నీటి లెక్క రైతు జీవితంలో మంచి ఫలితంగా మారుతుంది. వాన కోసం ఆకాశం వైపు చూసే రైతు కళ్లలో నీరు కాదు. నమ్మకం ఉండాలి. ఆ నమ్మకాన్ని నిలబెట్టేది కేవలం వర్షం కాదు. మన నీటి నిర్వహణ అనేది నిజం. ఆ దిశగా పాలకులు ఆలోచిస్తే అన్నదాత ఆందోళన చెందాల్సిన అవసరం ఉండదు.

ఇస్రో పై 'వేటు'?

నరేంద్రమోదీ నేతృత్వంలో 12 ఏండ్ల క్రితం కేంద్రంలో ఎన్డీయే ప్రభుత్వం ఏర్పడినప్పటి నుంచి ప్రైవేటీకరణ అడ్డూఅదుపు అనేది లేకుండా సాగిపోతున్నది. అనేక ప్రభుత్వరంగ కంపెనీలను ఒక్కొక్కటిగా అస్మదీయులైన కార్పొరేట్లకు కట్టబెడు తుండటం తెలిసిందే. ముఖ్యంగా రేవులు, విమానాశ్రయాల ప్రైవేటీకరణ ఈ ధోరణికి అద్దం పడుతున్నది. తాజాగా భారత అంతరిక్ష పరిశోధనా సంస్థ (ఇస్రో)ను ప్రైవేట్ బాట పట్టిస్తున్నారనే వివాదం ముసురుకుంటున్నది. ప్రభుత్వం ఇస్రోను ప్రైవేటీకరించడం లేదని అంటున్నప్పటికీ, జరుగుతున్న పరిణామాలు మరోరకం సంకేతాలు వెలువరిస్తున్నాయి. రాకెట్ల తయారీ, ఉపగ్రహాల నిర్మాణం, లాంచ్ సేవలు వంటి కీలక రంగాలను క్రమంగా ప్రైవేట్ కంపెనీలకు అప్పగించే యత్నాలు జరుగుతున్న మాట వాస్తవం. ఒకప్పుడు పూర్తిగా ప్రభుత్వ ఆధీనంలో ఉన్న అంతరిక్ష రంగంలో కార్పొరేట్ పెట్టుబడులకు ద్వారాలు తెరుచుకుంటున్నాయి. జరుగుతున్న పరిమాణాలపై ఇస్రో సిబ్బందిలో అసమ్మతి రాజుకుంటున్నది. తమ ప్రాముఖ్యం తగ్గిపోతుందని శాస్త్రవేత్తలు ఆందోళన చెందుతున్నారు. అనుభవజ్ఞులైన శాస్త్రవేత్త లు ప్రైవేట్ రంగానికి వెళ్లిపోతున్నారనే వార్తలు కూడా జోరుగా వినవస్తున్నాయి. అందుకు ఉద్యోగులు ఎంచుకుంటున్న స్వచ్ఛంద ఉద్యోగ విరమణపై సంస్థ ఆంక్షలు విధించాల్సి రావడం పరిస్థితి తీవ్రతను తెలియజేస్తున్నది. ప్రైవేట్ రంగాన్ని ప్రోత్సహించడం తప్పు కాదు. ప్రపంచవ్యాప్తంగా అంతరిక్ష రంగంలో ప్రభుత్వప్రైవేట్ భాగస్వామ్యం పెరుగుతున్నది. కానీ అక్కడ ప్రభుత్వ సంస్థలు తమ కేంద్రీయ పాత్రను కోల్పోవడం లేదు. ఉదాహరణకు, అమెరికాలో నాసా ప్రైవేట్ కంపెనీలతో పనిచేస్తున్నప్పటికీ, దిశానిర్దేశం, నియంత్రణ, పరిశోధనలో కీలక స్థానాన్ని నిలుపుకొంటున్నది. కానీ భారతదేశంలో మాత్రం పరిస్థితి భిన్నంగా మారుతున్నదనే వాదన వినిపిస్తున్నది. ఇస్రోను బలహీనపరుస్తూ, కార్పొరేట్ సంస్థలను ముందుకు తెస్తున్నారనే విమర్శలు జోరందుకుంటున్నాయి. ఇస్రోలో ప్రైవేటీకరణ దిశగా జరుగుతున్న చర్యలపై అసంతృప్తి వ్యక్తం చేస్తూ, ఉద్యోగ సంఘాలు కేంద్ర ప్రభుత్వానికి గట్టిగా అల్టిమేటమ్ ఇచ్చాయి. ఇస్రో స్వరూప, స్వభావాలను దెబ్బతీసే విధంగా కీలక కార్యకలాపాలను ప్రైవేట్ సంస్థలకు బదిలీ చేస్తే తాము మౌనంగా ఉండబోమని తాఖీదు జారీ చేశాయి. పరిశోధన స్వాతంత్ర్యం, ఉద్యోగ భద్రత, సంస్థ భవిష్యత్తుపై స్పష్టత ఇవ్వాలని డిమాండ్ చేస్తూ, ప్రభుత్వం తక్షణమే తన విధానాలపై పునరాలోచన జరుపాలని కోరుతున్నాయి. లేకపోతే ఆందోళనలకు దిగడమే కాకుండా, దేశవ్యాప్తంగా శాస్త్రవేత్తల స్థాయిలో నిరసనలు ఉధృతం చేసే అవకాశమున్నదని తెలిపాయి. ఇది కేవలం ఉద్యోగుల అసంతృప్తి కాదు, ఇస్రో భవిష్యత్తుపై పెరుగుతున్న ఆందోళనకు ప్రతిబింబం. ఇన్-స్పేస్, ఎన్ఎస్ఐఎల్ వంటి కొత్త సంస్థలు కూడా ఈ చర్చలోకి వస్తున్నాయి. ఆదానీ, అంబానీ వంటి దేశంలోని అగ్ర కార్పొరేట్ సమూహాలు అంతరిక్ష రంగంలోకి అడుగుపెట్టడం మరో కీలక చర్చకు దారితీస్తున్నది. ప్రభుత్వ విధానాల మార్పులతో స్పేస్ రంగం ప్రైవేట్ పెట్టుబడులకు ద్వారాలు తెరుచుకోవడంతో, ఈ భారీ కంపెనీలు రాకెట్ తయారీ, ఉపగ్రహ సేవలు, స్పేస్ టెక్నాలజీ వ్యాపారాల్లో అవకాశాలను అన్వేషిస్తున్నాయి. ఒకవైపు ఇది పెట్టుబడులు, సాంకేతిక అభివృద్ధికి దోహదపడుతుందనే వాదన ఉన్నప్పటికీ, మరోవైపు ఇస్రో వంటి ప్రభుత్వరంగ సంస్థల సామర్థ్యాన్ని ఉపయోగించుకొని కార్పొరేట్లు అదే రంగంపై ఆధిపత్యం చెలాయించడానికి ప్రయత్నిస్తున్నారనే విమర్శలు వ్యక్తమవుతున్నాయి. ప్రభుత్వ విధానాల్లో పారదర్శకత లేకపోవడం, స్పష్టమైన హద్దులు లేకపోవడం వల్ల సందేహాలు మరింత బలపడుతున్నాయి. ప్రైవేట్‌రంగ భాగస్వామ్యంతో అంతరిక్ష రంగం విస్తరిస్తుందని, పెట్టుబడులు వస్తాయని తద్వారా ఉద్యోగాలు పెరుగుతాయనేది ప్రభుత్వ వాదన. ఇది కొంతవరకు నిజమే కావచ్చు. ప్రైవేట్ రంగాన్ని ప్రోత్సహించాల్సిందే. అయితే అందుకు ఇస్రోను బలిపెట్టకుండా చూడాలి. పరిశోధన, ఆవిష్కరణ, వ్యూహాత్మక నియంత్రణ.. ఇవన్నీ ఇస్రో చేతుల్లోనే ఉండాలి. కార్పొరేట్ సంస్థలు సహాయక భాగస్వాములుగా మాత్రమే ఉండాలి. నాయకత్వం మాత్రం ప్రభుత్వ సంస్థ చేతుల్లోనే ఉండాలి. లేకపోతే ప్రపంచం విస్తుపోయే అభివృద్ధిని సాధించిన ఇస్రో, రేపు కార్పొరేట్ లాభాల వేటలో తన అసలైన ఉనికిని కోల్పోయే ప్రమాదం ఉన్నది.

చట్టసభల దగ్గరే ప్రజాస్వామ్యానికి తూట్లు

తెలంగాణ శాసనసభ వర్షాకాల సమావేశాల తొలి రోజే జరిగిన పరిణామాలు ప్రజాస్వామ్య వ్యవస్థను తీవ్రంగా కలవరపెట్టేవిగా ఉన్నాయి. సభలో ప్రతిపక్షం -- అధికారపక్షం మధ్య రాజకీయ ఘర్షణలు జరుగడం కొత్త కాదు. కానీ శాసనసభ్యులు సభలోకి ప్రవేశించకముందే పోలీసుల ద్వారా అడ్డుకోవడం, నిరసన వ్యక్తం చేయడానికి వారు ఎంచుకున్న దుస్తులను కూడా ఒక సమస్యగా పరిగణించడం దారుణం. ముఖ్యంగా మహిళా శాసనసభ్యుల పట్ల పోలీసులు వ్యవహరించిన తీరు ప్రజాస్వామ్య వ్యవస్థకు కళంకం తీసుకొచ్చేవిగా ఉన్నాయి. ప్రతిపక్ష సభ్యులు నల్ల దుస్తులు ధరించడం ఒక నిరసన రూపం. అది సభా కార్యకలాపాలను అడ్డుకోవడం కంటే ముందే నేరంగా మారిపోదు. దుస్తులపై ఏవైనా అభ్యంతరకరమైన వ్యాఖ్యలు ఉంటే వాటిని తీసేసి రమ్మని చెప్పవచ్చు. నిరసన తెలిపే హక్కు ప్రజాస్వామ్యంలో అధికారపక్షానికే కాదు, ప్రతిపక్షానికీ ఉంటుంది. ఆ నిరసన సభా నియమాలను ఉల్లంఘిస్తే సభాపతి చర్య తీసుకోవచ్చు. కానీ సభా ప్రాంగణంలోకి అడుగుపెట్టకముందే పోలీసుల ద్వారా సభ్యులను అడ్డుకోవడం మాత్రం అత్యంత తీవ్రమైన పరిణామం. శాసనసభ్యులను పోలీసులు తోసేయడం, లాగడం, అడ్డుకోవడం ప్రజాస్వామ్య సంస్థల గౌరవానికి విరుద్ధం. మహిళా శాసనసభ్యుల విషయంలో పోలీసుల ప్రవర్తన మరింత ఆందోళన కలిగించే విషయం. మహిళా సభ్యులను పురుష పోలీసులు అడ్డుకున్నారనే ఆరోపణలు నిజమైతే, అది కేవలం పోలీసింగ్ పద్ధతిపై మాత్రమే ప్రశ్న కాదు, మహిళా ప్రజాప్రతినిధుల గౌరవం, భద్రత, హక్కులపై ప్రశ్న. ప్రజాస్వామ్యానికి ప్రతీకగా నిలువాల్సిన శాసనసభ గుమ్మం దగ్గరే ఇటువంటి దృశ్యాలు కనిపించడం మంచి సంకేతం కాదు. దేశ రాజకీయ చరిత్రలో ఇలాంటి ఘర్షణలు ఎన్నో హెచ్చరికలు ఇచ్చాయి. తమిళనాడు శాసనసభలో జయలలితకు ఎదురైన అవమానకర ఘటనలు ఇప్పటికీ రాజకీయ చరిత్రలో మిగిలిపోయాయి. సభలో రాజకీయ ప్రత్యర్థిత్వం హద్దులు దాటితే అది వ్యక్తుల మధ్య ఘర్షణగా మొదలై, చివరకు సంస్థల ప్రతిష్టను దెబ్బతీస్తుంది. తెలంగాణ ఆ దారిలో నడువకూడదు. ఇదే సమయంలో ఎమ్మెల్సీ తాతా మధు వ్యాఖ్యల వివాదాన్ని కూడా రాజకీయ వివేకంతో చూడాల్సిన అవసరం ఉన్నది.

తాను చేసిన వ్యాఖ్యలు స్పీకర్‌ను ఉద్దేశించి కాదని ఆయన స్పష్టంచేశారు. ఒకవేళ స్పీకర్‌కు అలా అనిపించినట్టయితే ఆ వ్యాఖ్యలను వెనక్కి తీసుకుంటానని, తన వ్యాఖ్యల పట్ల విచారం వ్యక్తం చేస్తున్నానని కూడా ప్రకటించారు. ఒక ప్రజాప్రతినిధి తన వ్యాఖ్యపై విచారం వ్యక్తం చేసిన తర్వాత కూడా అదే అంశాన్ని సభ మొత్తాన్ని స్తంభింపజేసే స్థాయికి తీసుకెళ్లడం అవసరమా అనేది ఆలోచించాల్సిన ప్రశ్న.

స్పీకర్ పదవి అత్యంత గౌరవప్రదమైనది. ఆ పదవిని అవమానించేలా ఎవరు మాట్లాడినా ఖండించాల్సిందే. అదే సమయంలో స్పీకర్ కూడా సభను అన్ని పక్షాలకు సమానంగా అందుబాటులో ఉంచే రాజ్యాంగబద్ధమైన పాత్రను పోషించాలి. ఒక సభ్యుడి వ్యాఖ్యను మొత్తం ప్రతిపక్షానికి, ఒక పార్టీకి, లేదా ఒక సామాజిక వర్గానికి అంటగట్టడం కూడా సరైన ప్రజాస్వామ్య పద్ధతి కాదు. రాష్ట్రంలో నిరుద్యోగ యువత భవిష్యత్తు ప్రశ్నార్థకంగా ఉన్నది. విద్యార్థుల ఫీజు రీయింబర్స్‌మెంట్ బకాయిల సమస్య తీవ్రంగా ఉన్నది. ఉద్యోగులు పీఆర్సీ కోసం ఎదురుచూస్తున్నారు. పెన్షనర్ల సమస్యలు పరిష్కారం కోసం చూస్తున్నాయి. ఎల్ నినో ప్రభావంతో కరువు పరిస్థితులు ఏర్పడే అవకాశాలపై ముందస్తు ప్రణాళిక అవసరమని నిపుణులు సూచనలు చేస్తున్నారు. ప్రజల భూములను నిషేధిత జాబితాలో చేర్చి, వాటి పరిష్కారంలో పారదర్శకత లేకపోవడం వల్ల వేలాది కుటుంబాలు ఇబ్బందులు పడుతున్నాయి. ఇలాంటి సమస్యలపై సభలో సమగ్ర చర్చ జరుగాల్సిన సమయంలో సభ ఈ విధమైన గందరగోళమైన పరిస్థితిలో నడువడం, సభా సమయాన్ని వృథా చేయడం ప్రజల పట్ల అన్యాయం. ఇక్కడ కాంగ్రెస్‌కు ఒక విషయం గుర్తుండాలి. కేంద్రంలోని బీజేపీ సర్కార్ పార్లమెంటును నిర్వహించకుండా ఆటంకాలు కలిగిస్తున్నదని కాంగ్రెస్ విమర్శించిన సందర్భాలు ఉన్నాయి. ప్రధాని, హోంమంత్రి సభకు రావాలని డిమాండ్ చేస్తూ సభను స్తంభింపజేసిన సందర్భాలు కూడా ఉన్నాయి. మరి అదే రాజకీయ సంస్కృతి రాష్ట్ర శాసనసభలో అధికారపక్షంగా ఉన్నప్పుడు ఎందుకు మారాలి? ప్రజాస్వామ్యం అంటే అధికారపక్షం మాట్లాడటం కాదు. ప్రతిపక్షం మాట్లాడటం కూడా కాదు. అధికారపక్షం మాట్లాడినంత సమయం ప్రతిపక్షానికి కూడా మాట్లాడే అవకాశం ఉండటం. ప్రతిపక్షం నిరసన తెలిపినంత మాత్రాన దాన్ని అణచివేయకుండా, సభా నియమాల పరిధిలో ఎదుర్కోవడం, సభా సమయాన్ని ప్రజా ప్రయోజనాల కోసం వినియోగించడం. పోలీసులు ప్రభుత్వానికి రాజకీయ రక్షక దళం కాదు. వారు చట్టాన్ని అమలు చేసే వ్యవస్థ. ప్రతిపక్ష శాసనసభ్యులు ప్రభుత్వ శత్రువులు కాదు. వారు ప్రజలు ఎన్నుకున్న ప్రతినిధులు. ఈ రెండు వాస్తవాలను ప్రభుత్వం మరచిపోతే ప్రజాస్వామ్య వ్యవస్థలో ప్రమాదకరమైన పరిస్థితి ఏర్పడుతుంది. సోమవారం జరిగిన ఘటనను కేవలం కాంగ్రెస్‌బీఆర్ఎస్ రాజకీయ గొడవగా కొట్టిపారేయడం సరిపోదు. ఇది తెలంగాణ శాసనసభ ప్రతిష్టకు సంబంధించిన విషయం. సభ గుమ్మం దగ్గరే ప్రజాప్రతినిధులను అడ్డుకొనే పరిస్థితి ఏర్పడితే, రేపు ఏ ప్రభుత్వం వచ్చినా అదే పద్ధతిని అనుసరించే ప్రమాదం ఉంటుంది కదా! ఒకసారి అధికారానికి ఈ మార్గం అలవాటైతే, ప్రతిపక్షంలోకి వెళ్లినప్పుడు అదే అధికారాన్ని విమర్శించే నైతిక హక్కు రాజకీయ పార్టీలకు బలహీనమవుతుంది.

జరిగినది ఎవరి విజయమూ కాదు. అధికారపక్షానిది కాదు, ప్రతిపక్షానిదీ కాదు. అది ప్రజాస్వామ్యానికి జరిగిన నష్టం. శాసనసభ గుమ్మం ప్రజాప్రతినిధులకు మూసుకుపోయే రోజు ప్రజల గొంతుకకు కూడా తలుపులు మూసుకుపోయిన రోజు. తెలంగాణ రాజకీయ వ్యవస్థ ఆ దిశగా ఒక్క అడుగు కూడా ముందుకు వేయకూడదు. అధికారపక్షం ప్రతిపక్షాన్ని గౌరవించాలి. ప్రతిపక్షం సభా నియమాలను గౌరవించాలి. స్పీకర్ అన్ని పక్షాలకు న్యాయమైన వేదిక కల్పించాలి. పోలీసులు రాజకీయ ఆదేశాల కంటే రాజ్యాంగబద్ధమైన బాధ్యతకు కట్టుబడి ఉండాలి. లేకపోతే శాసనసభ ప్రజాస్వామ్య చర్చల నిలయం కాకుండా, అధికార -- ప్రతిపక్ష యుద్ధరంగంగా మిగిలిపోతుంది. ప్రజలు మాత్రం బయట నిలబడి తమ సమస్యలకు సమాధానం కోసం ఎదురు చూస్తూనే ఉంటారు.

దళితుల సంక్షేమాన్ని నిర్లక్ష్యం చేసిన కాంగ్రెస్ సర్కార్

దళిత బంధును రద్దు చేసిన సీఎం రేవంత్ రెడ్డి
దళితులను అడ్డం పెట్టుకొని రాజకీయం చేయడం తగదు
శుభ అశుభ కార్యాలకు డప్పుల మోత మోగిస్తాం
గజ్వేల్ మాజీ జెడ్పిటిసి డాక్టర్ మల్లేశం

అగ్నిధార న్యూస్ సిద్దిపేట జిల్లా

దళితులను అడ్డం పెట్టుకొని కాంగ్రెస్ పార్టీ రాజకీయం చేస్తుంది, కాంగ్రెస్ ప్రభుత్వ పాలనలో దళితులకు ఒరిగిన ప్రయోజనం ఏమీ లేదని గజ్వేల్ మాజీ జెడ్పిటిసి డాక్టర్ మల్లేశం విమర్శించారు. బుధవారం గజ్వేల్ లో ఏర్పాటు చేసిన మీడియా సమావేశంలో ఆయన మాట్లాడారు. గత బిఆర్ఎస్ ప్రభుత్వ హయాంలో దళితుల సంక్షేమానికి పెద్దపీట వేస్తూ కెసిఆర్ ప్రతి కుటుంబానికి రూ 10 లక్షల ఆర్థిక సహాయం అందించగా, అధికారం చేపట్టిన సీఎం రేవంత్ రెడ్డి దళితులకు మాట ఇచ్చిన మల్లికార్జున ఖార్గే గారు అంబేద్కర్ అభయ హస్తం కింద 12 లక్షల రూపాయలు ప్రతి దళిత గిరిజన కుటుంబాలకు అందిస్తామన్నారు అదేవిధంగా ప్రభుత్వ కాంట్రాక్టర్లు 30% రిజర్వేషన్ ఇస్తానని కూడా చెప్పారు అదేవిధంగా ఎస్సీ రిజర్వేషన్ 15% నుండి 18% వరకు పెంచుతానని చెప్పడం జరిగింది ఎస్టీలకు 12% రిజర్వేషన్ ఇస్తామని చెప్పడం జరిగింది . ఇవన్నీ చేయకుండానే కల్లబొల్లి మాటలు చెబుతూ ఆ పథకాన్ని రద్దు చేసినట్లు అబద్ధపు వాక్యాలు చేశారు. అయితే నాటి నుండి నేటి వరకు దళితులను ఓటు బ్యాంకుగా చూస్తూ రాజకీయ పబ్బం గడుపుకుంటున్నట్లు విమర్శించారు. ముఖ్యంగా దప్పు చప్పుళ్ళు శుభ అశుభ కార్యాలకు ఉపయోగిస్తాం , కాంగ్రెస్ చేపట్టిన దప్పు చప్పుల్ల మోతతో భగవంతునికి భారతి ఇచ్చి దప్పు చప్పుట్లతో దళితుల బాధను తీర్చడానికి, చేవెళ్ల డిక్లరేషన్ పై పోరాటానికి స్వాగతిస్తున్న ట్లుగా ఉంది అన్నారు బిఆర్ఎస్ కు మంచి జరిగి ప్రజలను కాంగ్రెస్ ప్రభుత్వ వైఫల్యాలపై చైతన్యం చేసినట్లయిశీదని అన్నారు. స్పీకర్ గడ్డం ప్రసాద్ కుమార్ పట్ల అనుచితంగా మాట్లాడిన ఎమ్మెల్సీ తాతా మధు సూధన్ విచారం వ్యక్తం చేస్తూ క్షమాపణ చెప్పగా, రాజకీయ లబ్ధి, కాంగ్రెస్ పార్టీ ఉనికి కోసం దప్పుల మోత కార్యక్రమం చేపట్టినట్లు ఆరోపించారు. రాష్ట్రంలో అన్ని వర్గాల ప్రజలు కేసీఆర్ వైపు చూస్తుండగా, జీర్ణించుకోలేని సీఎం రేవంత్ రెడ్డి సారధ్యంలోని కాంగ్రెస్ డైవర్షన్ రాజకీయాలు చేస్తున్నట్లు వివరించారు. ఈ కార్యక్రమంలో సర్పంచులు తిమ్మాపూర్ సర్పంచి రాజు చిన్నకిష్టపూర్ సర్పంచ్ భగవాన్ పాములపర్తి సర్పంచ్ బాలకిషన్ మెదినిపూర్ సర్పంచ్ బూరుగు మధు నాయకులు పొన్నాల కుమార్ విద్యార్థి విభాగం అధ్యక్షులు మోహన్ బాబు దళిత నాయకులు తదితరులు పాల్గొన్నారు.

ఛలో హైదరాబాద్ టి ఈ జె ఏసీ గజ్వేల్ డివిజన్ ఉద్యోగులు విజయవంతం చేయాలి

అగ్నిధార న్యూస్ సిద్దిపేట జిల్లా

గజ్వెల్ పట్టణం ఉద్యోగుల సమస్యల పరిష్కారం, ఉద్యోగుల హక్కుల సాధన కోసం సెప్టెంబర్ 10 గురువారం హైదరాబాద్‌లో నిర్వహించనున్న ఛలో హైదరాబాద్ కార్యక్రమాన్ని విజయవంతం చేయాలని గజ్వేల్ ఉద్యోగుల తేజాక్ టీ ఈ జె ఎస్ పిలుపునిచ్చింది. ఈ సందర్భంగా గజ్వేల్ జిల్లా ఆసుపత్రిలో గజ్వేల్ ఉద్యోగుల జేఏఏసీ ఆధ్వర్యంలో ఉద్యోగులతో సమావేశం నిర్వహించారుఈ సందర్భంగా టి ఈజెఎస్ ఉద్యోగులు మాట్లాడుతూ ఈ సమావేశంలో సెప్టెంబర్ 10న నిర్వహించనున్న "చలో హైదరాబాద్" కార్యక్రమానికి సంబంధించిన కార్యాచరణ, ఉద్యోగుల భాగస్వామ్యం కార్యక్రమాన్ని విజయవంతం చేసేందుకు చేపట్టాల్సిన చర్యలపై చర్చించారు. అనంతరం ఛలో హైదరాబాద్" కార్యక్రమానికి సంబంధించిన పోస్టర్‌ను ఆవిష్కరించారు. ఈ కార్యక్రమానికి గజ్వేల్ టి ఎన్ జి వో అధ్యక్షులు రాజశేఖర్ రెడ్డి టిఎన్ జి వో గజ్వేల్ కార్యదర్శి శ్రీ ప్రవీణ్ కోశాధికారి భరత్ టి ఎన్ జి వో సిద్దిపేట జిల్లా ఉపాధ్యక్షుడు వెంకట్ సిద్దిపేట కలెక్టరేట్ యూనిట్ ఉపాధ్యక్షులు మధుకర్ టి ఎన్ జి వో గజ్వేల్ జాయింట్ సెక్రటరీ జె సతీష్ కుమార్ తంగో టి ఎన్ జి వో గజ్వేల్ ఆర్గనైజింగ్ సెక్రటరీ భానుకుమార్ తెలంగాణ పబ్లిక్ అండ్ మెడికల్ ఎంప్లాయిస్ యూనియన్ 3194 ఐ ఎన్ టి యూ గజ్వేల్ డివిజన్ అధ్యక్షులు ఆదిమూలం నారాయణ, ప్రధాన కార్యదర్శి దేవసాని వాసుదేవ్, పారామెడికల్ ఉన్నారని .ఈ సందర్భంగా ఉద్యోగుల సమస్యలపై చర్చిస్తూ, దీర్ఘకాలంగా పెండింగ్‌లో ఉన్న సమస్యలను ప్రభుత్వం దృష్టికి తీసుకెళ్లి పరిష్కరించేందుకు ఉద్యోగులంతా ఐక్యంగా ముందుకు రావాల్సిన అవసరం ఉందని తెలిపారు. ప్రధాన డిమాండ్లు

పి ఆర్ సీ అమలు చేయాలి

పెండింగ్‌లో ఉన్న 6 డిఏ లను వెంటనే విడుదల చేయాలి. సీపీఏస్ స్థానంలో ఒపీఏస్ ను అమలు చేయాలి. ఎహెస్ ను సమర్థవంతంగా అమలు చేయాలి. 317 జీవో కు సంబంధించిన ఉద్యోగుల సమస్యలను పరిష్కరించాలి ఉద్యోగులకు సంబంధించిన ఇతర పెండింగ్ సమస్యలను పరిష్కరించాలి. ఉద్యోగుల హక్కులు, సంక్షేమం మరియు న్యాయమైన డిమాండ్ల సాధన కోసం సెప్టెంబర్ 10న హైదరాబాద్‌లో నిర్వహించనున్న "చలో హైదరాబాద్" కార్యక్రమంలో ఉద్యోగులు పెద్ద సంఖ్యలో పాల్గొని విజయవంతం చేయాలని గజ్వేల్ ఉద్యోగుల తేజాక్ టిజెఏసీ సంఘం నాయకులు పిలుపునిచ్చారు.

దొర అహంకారాన్ని ఒంట పట్టించుకున్న బిఆర్ఎస్ నేతలు

దళితులు నడిచారని రోడ్లను పసుపు నీళ్లతో కడగడం సిగ్గుచేటు
ఎర్రవల్లి సమీప గ్రామాల్లో కొనసాగుతున్న
అస్పృశ్యత, కుల వివక్షత
యుగాలు, తరాలు మారినా కుల వివక్షత కొనసాగడం బాధాకరం
సామాజిక ప్రజాస్వామ్యంతోనే దళితులకు నిజమైన స్వాతంత్ర్యం
అంబేద్కర్ రాజ్యాంగాన్ని పక్కనపెట్టి తెరపైకి
చేస్తున్న కెసిఆర్ దొర పెత్తందారి వ్యవస్థ
మార్కెట్ కమిటీ వైస్ చైర్మన్ సర్దార్ ఖాన్ ఆగ్రహం

అగ్నిధార న్యూస్ సిద్దిపేట జిల్లా

ఎర్రవల్లి సమీప గ్రామాలలో దళితులు దప్పు చప్పులతో నడిచారని బిఆర్ఎస్ నేతలు పసుపు నీళ్లతో రోడ్లు శుభ్రం చేయడం సిగ్గుచేటు కాగా, కెసిఆర్ దొర అహంకారాన్ని ఒంట బట్టించుకున్న ఆ పార్టీ నేతల వైఖరి ఈ సంఘటనతో బహిర్గతం అయ్యిందని గజ్వేల్ వ్యవసాయ మార్కెట్ కమిటీ వైస్ చైర్మన్ సర్దార్ ఖాన్ విమర్శించారు. బుధవారం గజ్వేల్ లో ఏర్పాటు చేసిన మీడియా సమావేశంలో ఆయన మాట్లాడుతూ అసెంబ్లీ స్పీకర్ గడ్డం ప్రసాద్ కుమార్ ను బిఆర్ఎస్ ఎమ్మెల్సీ తాతా మధుసూదన్ అసెంబ్లీ సాక్షిగా దూర్భాషలాడగా, అదే దారిలో వెళ్తున్న ఆ పార్టీ నేతలు అంటరానితనం, అస్పృశ్యత, కుల వివక్షత చూపిస్తున్నట్లు ఆవేదన వ్యక్తం చేశారు. డాక్టర్ అంబేద్కర్ రచించిన రాజ్యాంగాన్ని బిఆర్ఎస్ నేతలు విస్మరించి కెసిఆర్ ఫ్యూడలిజాన్ని తెరపైకి తెస్తుండగా, ఈ చర్య సమాజ శ్రేయస్సుకు ఎంత మాత్రం శ్రేయస్కరం కాదని నిలదీశారు. యుగాలు, తరాలు మారినా గ్రామాల్లో కుల వివక్షత కొనసాగడం దురదృష్టకరం కాగా, సామాజిక ప్రజాస్వామ్యం తోనే దళితులకు నిజమైన స్వాతంత్ర్యం వస్తుందని అన్నారు. దళిత సమాజాన్ని కించపరిచే విధంగా వ్యవహరించిన బిఆర్ఎస్ నేతలను పార్టీ నుండి బహిష్కరించాలని, లేనిపక్షంలో కెసిఆర్ దళిత వ్యతిరేక వ్యక్తిగా చరిత్రలో నిలుస్తారని చెప్పారు. రోడ్లపై దళితులు నడిచారని పసుపు నీళ్లు చల్లి ఆ దుశ్చర్యకు పాల్పడిన నేతలు క్షమాపణ చెప్పని పక్షంలో నియోజక వర్గంలోని దళిత సమాజాన్ని చైతన్యం చేసి తగిన గుణపాఠం చెప్తామని వివరించారు.

చిన్నవార్వాల్ ప్రాథమిక పాఠశాలలో ఘనంగా కాళోజీ నారాయణ రావు జయంతి

అగ్నిధార న్యూస్మహమ్మదాబాద్/గండీడ్:

మహబూబ్ నగర్ జిల్లా గండీడ్ మండలం చిన్నవార్వాల్ ప్రాథమిక పాఠశాలలో కాళోజీ నారాయణరావు ప్రముఖ కవి, రచయిత, స్వాతంత్ర్య సమరయోధుడు మరియు తెలంగాణ ఉద్యమకారుడు. ఆయనను ప్రజలు ప్రేమగా "ప్రజాకవి కాళోజీ" అని పిలుస్తారు. కాళోజీ 1914 సెప్టెంబర్ 9న కర్ణాటకలోని రట్టిహల్లి గ్రామంలో జన్మించారు. ఆయన బాల్యం వరంగల్ ప్రాంతంలో గడిచింది. చిన్నతనం నుంచే ప్రజల సమస్యలు, సామాజిక అన్యాయాలపై స్పందించేవారు. నిజాం పాలనకు వ్యతిరేకంగా జరిగిన ఉద్యమాల్లో పాల్గొన్నారు. తెలంగాణ ప్రజల బాధలు, ఆకాంక్షలను తన కవితలు మరియు రచనల ద్వారా ప్రజలకు తెలియజేశారు. ఆయన ప్రముఖ రచన "నా గొడవ". ఆయన రచనలు ప్రజల్లో చైతన్యం కలిగించాయి. కాళోజీ సేవలను గుర్తించి భారత ప్రభుత్వం 1992లో పద్మవిభూషణ్ పురస్కారంతో సత్కరించింది. తెలంగాణ ప్రభుత్వం ఆయన జన్మదినమైన సెప్టెంబర్ 9ను తెలంగాణ భాషా దినోత్సవంగా నిర్వహిస్తోంది కార్యక్రమంలో పాఠశాల ప్రధానోపాధ్యాయురాలు అంగడి అరుణదేవి, ఉపాధ్యాయులు పగిడ్యాల్ బోరు కృష్ణయ్య, బి.మల్లేష్, కె.వెంకటయ్య,వసంత, ఆయా శిరీష తదితరులు పాల్గొన్నారు.

ఘనంగా కాళోజి జయంతి వేడుకలు

అగ్నిధార న్యూస్ గండీడ్: సెప్టెంబర్ 09

మండల కేంద్రంలో బుధవారం ఘనంగా కాళోజి నారాయణ రావు 112 వ జయంతి వేడుకలు గ్రామ సర్పంచ్ సుంకిరెడ్డి గాయత్రి దేవి ఆధ్వర్యంలో నిర్వహించారు కాళోజి నారాయణరావు చిత్రపటానికి పూలమాలవేసి నివాళులర్పించి అనంతరం సర్పంచ్ మాట్లాడుతూ ప్రజా కవి స్వాతంత్ర సమరయోధులు పద్మ విభూషణ్ కాలోజీ తెలంగాణ ఉద్యమానికి తెలుగు భాష సాహిత్యానికి ఆయన చేసిన సేవ శిరస్మరణీయమైనయని అన్నారు. నాది బడి పలుకుల భాష కాదు. పలుకు బడుల భాష నా మాతృభాష తెలుగు అని ఎలుగెత్తి చాటిన మహానుభావుడు కాలోజి నారాయణరావు అని అన్నారు. తెలంగాణ పలుకుబడితో ప్రజల మాట వ్యదలను వ్యక్తం చేసిన తీరు గొప్పది అని అన్నారు. అన్యాయాన్ని ఎదిరించిన వాడు నాకు ఆరాధ్యుడు అని పర భాష జ్ఞానాన్ని నేర్చుకో కానీ అమ్మలాంటి మాతృభాషను నిర్లక్ష్యం చేయడం తప్పు అని కాలేజ్ అనే వారన్నారు తెలంగాణ ప్రజల గుండెల్లో స్థిరస్థాయిగా నిలిచిన వ్యక్తి కాలోజి నారాయణరావు అని ఆయన తెలిపారు. ఈ కార్యక్రమంలో సెక్రటరీ శ్యామ్, ఏపీవో అంజలయ్య, టిఏ రామ్ చందర్, ఫీల్డ్ అసిస్టెంట్ కేశవులు, బిఎల్ఓ భార్గవి, మౌనిక, మణెమ్మ, గ్రామ పెద్దలు సాయి రెడ్డి, మాజీ వార్డ్ నెంబర్ జె వీరాజీ, బి రాజు, జి కిష్టయ్య, మహమ్మదాబాద్ మండల్ రిపోర్టర్ల సంఘం వైస్ ప్రెసిడెంట్ వెంకటేష్, బి పాండు, వి చారి, తిరుపతయ్య, కన్నా, కాశీం, డి కాసిం, తదితరులు పాల్గొన్నారు.

గండీడ్ బాలుర వసతి గృహంలో కాళోజి నారాయణరావు 112 వ జయంతి వేడుకలు

అగ్నిధార న్యూస్ గండీడ్: సెప్టెంబర్ 09

మండల కేంద్రంలో బుధవారం ఘనంగా కాళోజి నారాయణ రావు 112 వ జయంతి వేడుకలు హాస్టల్ వార్డెన్ కృష్ణయ్య ఆధ్వర్యంలో నిర్వహించారు కాళోజి నారాయణరావు చిత్రపటానికి పూలమాలవేసి నివాళులర్పించి అనంతరం ఆయన మాట్లాడుతూ ప్రజా కవి స్వాతంత్ర సమరయోధులు పద్మ విభూషణ్ కాలోజీ అని తెలంగాణ ఉద్యమానికి తెలుగు భాష సాహిత్యానికి ఆయన చేసిన సేవ శిరస్మరణీయమైనయని అన్నారు. నాది బడి పలుకుల భాష కాదు. పలుకు బడుల భాష నా మాతృభాష తెలుగు అని ఎలుగెత్తి చాటిన మహానుభావుడు కాలోజి నారాయణరావు అని అన్నారు. తెలంగాణ పలుకుబడితో ప్రజల మాట వ్యదలను వ్యక్తం చేసిన తీరు గొప్పది అని అన్నారు. అన్యాయాన్ని ఎదిరించిన వాడు నాకు ఆరాధ్యుడు అని పర భాష జ్ఞానాన్ని నేర్చుకో కానీ అమ్మలాంటి మాతృభాషను నిర్లక్ష్యం చేయడం తప్పు అని కాలేజ్ అనే వారన్నారు తెలంగాణ ప్రజల గుండెల్లో స్థిరస్థాయిగా నిలిచిన వ్యక్తి కాలోజి నారాయణరావు అని ఆయన తెలిపారు. ఈ కార్యక్రమంలో గండీడ్ రిపోర్టర్ల సంఘం ప్రధాన కార్యదర్శి ఆంజనేయులు. పిలడెల్ఫియా తెలంగాణ అసోసియేషన్ కోఆర్డినేటర్ మైపాల్ రెడ్డి రఘు. విద్యార్థులు తదితరులు పాల్గొన్నారు.

?పేదింటి ఆడబిడ్డకు మాజీ సర్పంచ్ రాచల్ల నరేష్ అండ:

రూ. 5,000 ఆర్థిక సాయం అందజేత

అగ్నిధార న్యూస్ సిద్దిపేట జిల్లా

జగదేవపూర్ మండలం చాట్లపల్లి గ్రామానికి చెందిన గజా భార్గవి చిన్నతనంలోనే తల్లిదండ్రులను కోల్పోయింది. ఇటీవల భార్గవికి వివాహం నిశ్చయమవ్వగా, ఆమెను సొంత చెల్లెలిగా భావించి మాజీ సర్పంచ్ రాచల్ల నరేష్ మానవత్వంతో ముందుకు వచ్చారు. పెళ్లి ఖర్చుల నిమిత్తం రూ. 5,000 ఆర్థిక సహాయాన్ని ఆయన భార్గవికి అందజేశారు. ?ఈ కార్యక్రమంలో మాజీ ఎంపీటీసీ సావిత్రి నర్సింలుతో పాటు పలువురు స్థానిక నాయకులు, గ్రామస్థులు పాల్గొన్నారు.

వినాయక విగ్రహాలను ప్రతిష్ఠించే నిర్వాహకులు ముందస్తుగా పోలీస్ స్టేషన్ అనుమతి పొందాలి

స్థానిక ఎస్ ఐ జె. కృష్ణా రెడ్డి
అగ్నిధార న్యూస్ సిద్దిపేట జిల్లా

జగదేవ్‌పూర్ పోలీస్ స్టేషన్ పరిధిలో వినాయక చవితి సందర్భంగా వినాయక విగ్రహాలను ప్రతిష్ఠించే నిర్వాహకులు ముందస్తుగా పోలీస్ అనుమతి పొందాలని జగదేవపూర్ ఎస్ఐ శ్రీ కృష్ణారెడ్డి తెలిపారు. వినాయక విగ్రహాల ప్రతిష్ఠాపనకు సంబంధించిన వివరాలను తెలంగాణ పోలీస్ అధికారిక పోర్టల్లో ఆన్‌లైన్‌లో నమోదు చేసి, అనంతరం పోలీస్ స్టేషన్ నుండి అనుమతి పొందవచ్చని తెలిపారు. ఆన్‌లైన్‌లో వివరాలు నమోదు చేయడానికి https://policeportal.tspolice.gov.in విగ్రహ ప్రతిష్ఠాపన స్థలం, నిర్వాహకుల వివరాలు, కార్యక్రమ తేదీలు తదితర వివరాలను సక్రమంగా పై పోర్టల్ నందు నమోదు చేసి ముందస్తు అనుమతి తీసుకోవాలని సూచించారు. ప్రజలు, వినాయక మండపాల నిర్వాహకులు పోలీస్ శాఖకు సహకరించి, శాంతియుత వాతావరణంలో, ఎలాంటి అవాంఛనీయ ఘటనలకు తావులేకుండా వినాయక చవితి వేడుకలను నిర్వహించుకోవాలని ఎస్ఐ కృష్ణారెడ్డి కోరారు.

లక్ష పుష్పార్చనలో పరవశించిన భక్తులు

అగ్ని ధార న్యూస్ (కల్వకుర్తి)

ఒక పువ్వుతో పూజిస్తేనే పరమాత్ముడు పరవశిస్తాడు. అలాంటిది లక్ష పుష్పాలతో అర్చిస్తే ఆ దివ్య అనుభూతిని మాటల్లో చెప్పలేం. కడ్తాల పట్టణంలోని సాయిబాబా ఆలయంలో శ్రీ శ్రీ శ్రీ లలితా పరాశక్తి మాత రెండవ వార్షికోత్సవం సందర్భంగా శ్రీ శక్తి సమూహం జ్ఞాన ప్రసన్న అమ్మగారీ అధ్యక్షతన లక్ష పుష్పార్చన మహోత్సవం అత్యంత భక్తిశ్రద్ధలతో కొనసాగింది. ఈ లక్ష పుష్పార్చన అందుకు సాక్ష్యమై నిలిచింది.. వేద మంత్రోచ్ఛారణల నడుమ, మంగళ వాయిద్యాలతో, బంతి, మల్లె, గులాబీ, కనకాంబరాలతో లక్ష పుష్పాలను అమ్మవారి పాదాల చెంత పండితులు ప్రత్యేక పూజలతో అర్పించారు. ఆ సమయంలో ఆలయం మొత్తం పూల పరిమళంతో, భక్తి పారవశ్యంతో నిండిపోయింది. ఈ సందర్భంగా ముఖ్య అతిథిగా హాజరైన డిసిసిబి డైరెక్టర్, ఆమనగల్ సింగల్ విండో చైర్మన్, గంప వెంకటేష్ గుప్తా, కౌన్సిల్ ఫర్ గ్రీన్ రెవల్యూషన్ అధ్యక్షురాలు లీలా లక్ష్మారెడ్డి లు ప్రత్యేక పూజలు అభిషేకాలు చేశారు. అనంతరం వారు మాట్లాడుతూ పురాణాల ప్రకారం పుష్పం అనేది భక్తికి చిహ్నం. 'పుష్పం సమర్పయామి' అంటే నా మనస్సును నీకు సమర్పిస్తున్నానని అర్థం. లక్ష పుష్పార్చనలో ప్రతి పుష్పానికి ఒక నామం, ఒక మంత్రం ఉంటుంది. లక్ష పుష్పాలతో లక్ష్మీదేవిని పూజిస్తే ధనధాన్య వృద్ధి కలుగుతుందని భక్తుల నమ్మకం.

జాతకంలో ఉన్న గ్రహ దోషాలు, శని దోషాలు ఈ పూజతో తొలగిపోతాయని మహిళల, భక్తుల ప్రగాఢ విశ్వాసం లక్ష పుష్పార్చన మహోత్సవంలో పెద్ద సంఖ్యలో మహిళలు పాల్గొన్నారు. ఈ సందర్భంగా గంప వెంకటేష్ గుప్తా గంప లక్ష్మయ్య చారిటబుల్ ట్రస్ట్ ద్వారా వచ్చిన భక్తులకు అన్న ప్రసాద కార్యక్రమాన్ని ఏర్పాటు చేశారు. అదేవిధంగా ప్రత్యేకంగా పూజలు అభిషేకాలు కుటుంబ సభ్యులతో కలిసి చేశారు. అనంతరం పుష్పార్చన కార్యక్రమంలో పాల్గొన్నారు. ఈ కార్యక్రమంలో స్త్రీ శక్తి లలిత ఆధ్యాత్మిక బృందం నిర్వాహకురాలు జ్ఞాన ప్రసూన శర్మ, సభ్యులు పరమేశ్వరి, విజయ, శ్రీదేవి, చాట్ల విజయమ్మ, బాచిరెడ్డి విజయమ్మ, భారతి, గంప అండాలు, వరలక్ష్మి, పద్మశాలి సంఘం అధ్యక్షుడు అమృతం పాండు, నార్ల కంటి మహేష్, ఆదివాసి సంఘం అధ్యక్షుడు శ్రీశైలం ఆదివాసి, పెద్ద ఎత్తున భక్తులు, గ్రామ ప్రజలు పూజలో పాల్గొన్నారు.

కాంగ్రెస్ పార్టీ అధ్యక్షుడిగా ఏకగ్రీవంగా ఎన్నికైన తలసాని వెంకట చల్మ రెడ్డి

అగ్ని ధార న్యూస్ (కల్వకుర్తి)

కల్వకుర్తి మండలం మార్చాల గ్రామంలో కాంగ్రెస్ పార్టీ నూతన గ్రామ కమిటీని ఏకగ్రీవంగా ఎన్నుకున్నారు. కార్యక్రమానికి కల్వకుర్తి మాజీ సర్పంచ్ బృంగి ఆనంద్ కుమార్, బ్లాక్ కాంగ్రెస్ అధ్యక్షుడు కాయితి విజయ్ కుమార్ రెడ్డి, మండల కాంగ్రెస్ అధ్యక్షుడు బెక్కెర బాల్ రెడ్డి ముఖ్య అతిథులుగా హాజరయ్యారు. మాజీ గ్రామ కాంగ్రెస్ అధ్యక్షుడు శేషి రెడ్డి ఆధ్వర్యంలో జరిగిన సమావేశంలో తలసాని వెంకట చల్మ రెడ్డిని గ్రామ కాంగ్రెస్ పార్టీ అధ్యక్షుడిగా ఏకగ్రీవంగా ఎన్నుకున్నారు. ఈ సందర్భంగా నూతన అధ్యక్షుడు చల్మ రెడ్డి మాట్లాడుతూ, తనపై నమ్మకంతో బాధ్యతలు అప్పగించిన పార్టీ నాయకులు, కార్యకర్తలకు ఎల్లప్పుడూ అందుబాటులో ఉంటూ కాంగ్రెస్ పార్టీ బలోపేతానికి కృషి చేస్తానని తెలిపారు. కార్యక్రమంలో కాంగ్రెస్ పార్టీ సీనియర్ నాయకులు మహమ్మద్

నిజాముద్దీన్, తలసాని లక్ష్మారెడ్డి, సుధాకర్ రెడ్డి, వార్డు సభ్యులు సందడి పర్వత్ రెడ్డి, మొహమ్మద్ సికిందర్,ఆదిరాల యాదయ్య, అనురాధ జంగయ్య గౌడ్, ఆవ తిరుపతయ్య, మార్చాల శ్రీశైలం, దున్న భాస్కర్, దివ్యాంగుల సంఘం మండల అధ్యక్షుడు మార్గాల రవి, మాజీ వార్డు సభ్యులు ఆదిరాల వెంకటయ్య, తాండ్ర వెంకటయ్య, బాలకృష్ణయ్య గౌడ్, దున్న రామానుజన్ , మేకల పాండు, పోలే రవి,మేకల స్వామి, కురుమయ్య, రామ స్వామి, ఆనంద్ గౌడ్, గౌడ సంఘం అధ్యక్షులు వెంకటయ్య గౌడ్, రామచంద్రయ్య గౌడ్, ఇర్ఫాన్ సిద్ధిఖీ, ప్రేమ్ కుమార్, మధు కల్యాణ్, మోటపురం సందీప్, ఓర్సా శశిధర్, కొత్తోళ్ల చెన్నయ్య, బర్రె కృష్ణయ్య,అవ రవి, బర్రె యాదయ్య, రామ్ రెడ్డి, ఫక్రుద్దీన్ అలీ అహ్మద్, మోటపురం రవి, వట్టేపు రమేష్, ఓబులేష్, దేవదానం, తదితరులు పాల్గొన్నారు.

ఘనంగా తెలంగాణ మాతృ భాష దినోత్సవం.

అగ్నిధార న్యూస్ సిద్దిపేట జిల్లా

పీఎం శ్రీ జవహర్ నవోదయ విద్యాలయ ,వర్గల్ ,సిద్దిపేట జిల్లాలో బుధవారం నాడు తెలంగాణ మాతృభాషా దినోత్సవం ఘనంగా జరిగిందని విద్యాలయ ప్రిన్సిపల్ దాసి రాజేందర్ తెలియజేశారు. ఉదయము మార్నింగ్ అసెంబ్లీలో జరిగిన కార్యక్రమంలో విద్యార్థినీ విద్యార్థులు మాతృభాష యొక్క ప్రాధాన్యత దాని అవసరాన్ని గురించి తమ ఉపన్యాసాల్లో చక్కగా వివరించారు. ఈ సందర్భంగా తెలుగు అధ్యాపకుడు ఎం .విజయకుమార్ మాట్లాడుతూ మాతృభాషలో ఎవరైనా పట్టు సాధిస్తే ఇతర భాషలను సులభంగా నేర్చుకోవచ్చని ఆయన తెలియజేశారు. విద్యార్థిని విద్యార్థులు మాతృభాష అయిన తెలుగులో చక్కటి కవిత పఠనం, పద్య పఠనము కొన్ని సామెతలను ఈ సందర్భంగా ఆహూతుల సమక్షంలో ప్రదర్శించారు. విద్యాలయ ప్రధానాచార్యులు దాసి రాజేందర్ మాట్లాడుతూ ప్రజా కవి కాళోజీ నారాయణరావు జయంతోత్సవాన్ని తెలంగాణ మాతృ భాషా దినోత్సవం గా జరుపుకోవడం తమకెంతో సంతోషంగా ఉందని తెలియజేశారు. అదేవిధంగా మాతృభాషలో పట్టు సాధించి సుమారు 13 ఇతర దేశభాషలను విదేశీ భాషలను అవలీలగా నేర్చుకున్న భారత మాజీ ప్రధాని పీవీ నరసింహారావు ని ఈ సందర్భంగా గుర్తు చేశారు. జవహర్ నవోదయ విద్యాలయ లక్ష్యాల్లో ఒకటైన త్రిభాషా సూత్రాన్ని చాలా పకడ్బందీగా అమలు చేస్తున్నామని ఆయన వివరించారు. అలాగే నూతన విద్యా విధానం 2020కి అను గుణంగా భాషా ప్రాముఖ్యతను విద్యార్థిని విద్యార్థులకు సమయానుకూలంగా వివరిస్తున్నామని ఆయన తెలియజేశారు. శ్రీమతి ఝాన్సీ రాణి తెలుగు అధ్యాపకురాలి నేతృత్వంలో విద్యార్థిని విద్యార్థులు ఈ మొత్తం కార్యక్రమాన్ని సమర్థవంతంగా నిర్వహించారు.

కాంగ్రెస్ పార్టీ బలోపేతానికి అన్ని విధాలుగా కృషి చేస్తా..

మార్చాల గ్రామ కాంగ్రెస్ పార్టీ అధ్యక్షుడిగా తలసాని వెంకట చల్మారెడ్డి

అగ్ని ధార న్యూస్ (కల్వకుర్తి)

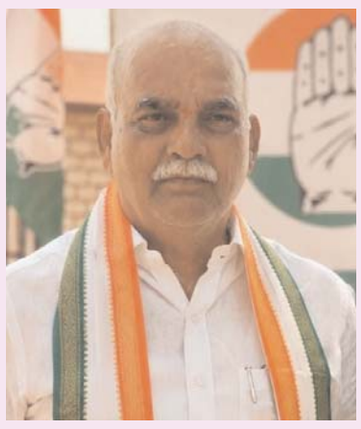

కల్వకుర్తి మండలం మార్చాల గ్రామ కాంగ్రెస్ పార్టీ అధ్యక్షులుగా తలసాని వెంకట చల్మారెడ్డి ఏకగ్రీవంగ ఎన్నిక కావడంతో నాయకులు, కార్యకర్తలు ఆయనకు శుభాకాంక్షలు తెలిపారు.ఈ సందర్భంగా తలసాని వెంకట చల్మారెడ్డి మాట్లాడుతూ, కాంగ్రెస్ పార్టీ బలోపేతానికి కృషి చేస్తానని, గ్రామస్థాయిలో పార్టీని మరింత బలోపేతం చేసేందుకు నాయకులు, కార్యకర్తలతో కలిసి పనిచేస్తానని తెలిపారు. ప్రభుత్వ సంక్షేమ పథకాలను ప్రజల్లోకి తీసుకెళ్లడంతో పాటు, గ్రామంలోని ప్రజా సమస్యలను సంబంధిత అధికారుల దృష్టికి తీసుకెళ్లి పరిష్కారానికి కృషి చేస్తానన్నారు.కాంగ్రెస్ పార్టీ అధిష్ఠానం తనపై నమ్మకంతో అప్పగించిన బాధ్యతను సమర్థవంతంగా నిర్వహిస్తానని ఆయన పేర్కొన్నారు. పార్టీ నాయకులు, కార్యకర్తలు తనకు సహకరించాలని కోరారు.

మృతుల కుటుంబాలకు గంప లక్ష్మయ్య చారిటబుల్ ట్రస్ట్ చేయూత

10,000 వేలు ఆర్థిక సహాయం అందజేసిన సింగల్ విండో చైర్మన్ గంప వెంకటేష్

అగ్ని ధార న్యూస్ (కల్వకుర్తి)

కడ్తాల మండల కేంద్రానికి చెందిన మాదారం నాగమణి, కళ్యాణ్కర్ లక్ష్మీబాయి అనారోగ్యంతో మృతి చెందారు. విషయం తెలుసుకున్న ఆమనగల్లు సింగల్ విండో చైర్మన్, గంప లక్ష్మయ్య చారిటబుల్ ట్రస్ట్ అధ్యక్షుడు గంప వెంకటేష్ గుప్తా మృతుల కుటుంబ సభ్యులను పరామర్శించి ఓదార్చారు. ఈ సందర్భంగా ఆయన మాట్లాడుతూ మృతులకు అన్ని విధాలుగా బిఆర్ఎస్ పార్టీ సహాయ సహకారాలు అందిస్తుందని తెలిపారు. ఇరు కుటుంబాలకు ఒక్కొక్కరికి రూ. 5,000 చొప్పున 10,000 వేల ఆర్థిక సహాయాన్ని వారి కుటుంబ సభ్యులకు అందజేశారు. ఈ కార్యక్రమంలో మాదారం రమేష్ గౌడ్, మాదారం మల్లేష్ గౌడ్, పద్మశాలి సంఘం మండల అధ్యక్షుడు అమృతం పాండు, మహేష్ గౌడ్, నార్ల కంటి యాదయ్య గౌడ్, కంది కంటి యాదయ్య గౌడ్, అనగోని అంజయ్య, శేఖర్, భాను, శివ, శ్రీనివాస్, మహేందర్, నాగులు, జగదీష్, మల్లేష్ గౌడ్, హరీష్ గౌడ్, కార్తీక్ గౌడ్ తదితరులు పాల్గొన్నారు.

నేడు స్మార్ట్ రేషన్ కార్డులు పంపిణీ చేయనున్న సర్పంచ్ డోకూరి సునీత ప్రభాకర్ రెడ్డి

అగ్ని ధార న్యూస్ (కల్వకుర్తి)

తలకొండపల్లి మండలంలోని పడకల్ గ్రామంలో నేడు స్మార్ట్ రేషన్ కార్డుల పంపిణీ కార్యక్రమాన్నినిర్వహించనున్నారు. ఉదయం 10 గంటలకు గ్రామపంచాయతీ పరిధిలో సర్పంచ్ డోకూరి సునీత ప్రభాకర్ రెడ్డి, ఆధ్వర్యంలో అర్హులైన గ్రామ ప్రజలకు నూతన స్మార్ట్ రేషన్ కార్డులను పంపిణీ చేయనున్నారు. ఈ సందర్భంగా వారు మాట్లాడుతూ, ప్రభుత్వం నూతనంగా అందిస్తున్న స్మార్ట్ రేషన్ కార్డుల ద్వారా అర్హులైన కుటుంబాలకు రేషన్ సేవలు మరింత సులభతరం కానున్నాయి. ఈ సందర్భంగా గ్రామ ప్రజలు పెద్ద సంఖ్యలో పాల్గొని కార్యక్రమాన్ని విజయవంతం చేయాలని నిర్వాహకులు కోరారు. అలాగే గ్రామపంచాయతీ వార్డు సభ్యులు, గ్రామ నాయకులు, కార్యకర్తలు, ప్రజలు, అభిమానులు కార్యక్రమానికి హాజరై విజయవంతం చేయాలని సర్పంచ్ డోకూరి సునీత ప్రభాకర్ రెడ్డి విజ్ఞప్తి చేశారు.

పేద ప్రజలకు వరం ముఖ్యమంత్రి సహాయనిధి

బాధితురాలికి చెక్కు అందజేసిన గోలి శ్రీనివాసరెడ్డి

అగ్ని ధార న్యూస్ (కల్వకుర్తి)

మాడ్గుల మండలం కుభ్యతాండ గ్రామపంచాయతీకి చెందిన నేనావత్ రాజ్య అనారోగ్యంతో మెరుగైన వైద్యం కోసం హైదరాబాదులోని ప్రైవేట్ ఆస్పత్రిలో చికిత్స తీసుకోవడం జరిగింది నిరుపేద కుటుంబానికి చెందినవారు కావడంతో తెలంగాణ రాష్ట్ర ఫుడ్ కమిషన్ చైర్మన్ టిఆర్ఎస్ పార్టీ రాష్ట్ర నాయకులు గోలి శ్రీనివాసరెడ్డి ద్వారా ముఖ్యమంత్రి సహాయ నిధికి దరఖాస్తు చేసుకోగా మంజూరైన చెక్కు తెలంగాణ రాష్ట్ర ఫుడ్ కమిషన్ చైర్మన్ గోలి శ్రీనివాస్ రెడ్డి 60,000 చెక్కును అందజేశారు.ఈ కార్యక్రమంలో మాజీ వైస్ ఎంపీపీ అనిల్ కుమార్ బిఆర్ఎస్ నాయకులు శ్రీను, లక్ష్మిపతి తదితరులు పాల్గొన్నారు.

డిఏఈఎస్ఐ డీలర్లకు క్షేత్రస్థాయి శిక్షణ

అగ్నిధారన్యూస్ "(సంగారెడ్డి)"

సంగారెడ్డి జిల్లా రాయికోడ్ మండల్ సంగారెడ్డి జిల్లా వ్యవసాయ శాఖ ఆధ్వర్యంలో బి ఏ ఈ ఎస్ ఐ (డిప్లమా ఇన్ అగ్రికల్చర్ ఎక్స్టెన్షన్ సర్వీసెస్ ఇన్పుట్ డీలర్స్) శిక్షణ పొందుతున్న వ్యవసాయ ఇన్పుట్ డీలర్లకు రైకోడ్ మండలం సింగితం గ్రామంలోని పట్లోల్ల ప్రకాష్ రెడ్డి క్షేత్రంలో క్షేత్ర సందర్శన కార్యక్రమం నిర్వహించారు. ఈ కార్యక్రమంలో భాగంగా వివిధ పంటలను పరిశీలిస్తూ రైతులకు, డిఎఈఎస్ఐ డీలర్లకు పంటల సాగులో పాటించాల్సిన శాస్త్రీయ యాజమాన్య పద్ధతులపై క్షేత్రస్థాయిలో అవగాహన కల్పించారు. ఈ సందర్భంగా బొప్పాయి, హెచ్ డి పి ఎస్ పత్తి, చెరకు కందుల పంటలను సందర్శించి, ఆయా పంటల్లో ప్రస్తుతం కనిపిస్తున్న పురుగు, తెగులు సమస్యలను ప్రత్యక్షంగా పరిశీలించారు పంటల పెరుగుదల దశను బట్టి సమగ్ర సస్యరక్షణ పద్ధతులను పాటించడం ద్వారా పంట నష్టాలను తగ్గించుకోవచ్చని వివరించారు. బొప్పాయి పంటలో ఆకుమచ్చ తెగులు, వైరస్ సంబంధిత సమస్యలు, తెల్లదోమ, తామర పురుగులు వంటి సమస్యలను ముందుగానే గుర్తించి, బాధిత మొక్కలను తొలగించడం, తోటలో పరిశుభ్రత పాటించడం, సమతుల్య ఎరువుల వినియోగం, అవసరాన్ని బట్టి సిఫారసు చేసిన సస్యరక్షణ మందులను ఉపయోగించడం వంటి చర్యలను వివరించారు. హెచ్ డి పి ఎస్ పత్తి లో అధిక మొక్కల సాంద్రత కారణంగా మొక్కల మధ్య గాలి ప్రసరణ, తేమ పరిస్థితులను పరిగణనలోకి తీసుకుని సరైన పోషక యాజమాన్యం పాటించాల్సిన అవసరాన్ని వివరించారు. పత్తిలో పచ్చదోమ, తెల్లదోమ, తామర పురుగులు, పేనుబంక మరియు కాయతొలుచు పురుగులను క్రమం తప్పకుండా గమనిస్తూ, పురుగు ఉధృతి ఆర్థిక నష్ట పరిమితిని దాటినప్పుడు మాత్రమే సిఫారసు చేసిన పురుగుమందులను వినియోగించాలని సూచించారు. చెరకు పంటలో కాండం తొలుచు పురుగు, తెల్లదోమ పిండి పురుగు వంటి సమస్యలను గుర్తించడం, కలుపు యాజమాన్యం, సమతుల్య ఎరువుల వినియోగం, తగిన నీటి యాజమాన్యం మరియు ఆరోగ్యకరమైన నాట్ల ఎంపిక ద్వారా పంట నాణ్యత, దిగుబడిని మెరుగుపరుచుకోవచ్చని వివరించారు. కంది పంట లో కాయతొలుచు పురుగు, శనగపచ్చ పురుగు, మారుకా వంటి కాయలను ఆశించే పురుగులను ప్రారంభ దశలోనే గుర్తించడం, పంటను క్రమం తప్పకుండా పరిశీలించడం, ఫెరోమోన్ ట్రాప్స్, పక్షి స్థావరాలు వంటి సమగ్ర సస్యరక్షణ పద్ధతులను వినియోగించడం ద్వారా పురుగు ఉధృతిని తగ్గించుకోవచ్చని వివరించారు. వ్యవసాయంలో పురుగులు లేదా తెగుళ్లు కనిపించిన వెంటనే విచక్షణారహితంగా పురుగుమందులు పిచికారీ చేయకుండా, ముందుగా సమస్యను సరైన విధంగా గుర్తించి, అవసరాన్ని బట్టి సిఫారసు చేసిన మందులను సరైన మోతాదులో, సరైన సమయంలో, సరైన పద్ధతిలో వినియోగించాలని శిక్షణలో సూచించారు. ముఖ్యంగా పురుగుమందుల మిశ్రమాలు, మోతాదులు మరియు పిచికారీ సమయంలో పాటించాల్సిన భద్రతా చర్యలపై కూడా అవగాహన కల్పించారు. డి ఏ ఈ ఎస్ ఐ శిక్షణలో భాగంగా ఇలాంటి క్షేత్రస్థాయి ప్రత్యక్ష శిక్షణలు నిర్వహించడం వల్ల డీలర్లకు పంటలను ప్రత్యక్షంగా పరిశీలించి సమస్యలను గుర్తించే సామర్థ్యం పెరుగుతుందని, తద్వారా వారు రైతులకు శాస్త్రీయ వ్యవసాయ పద్ధతులపై సరైన సలహాలు అందించేందుకు వీలవుతుందని అధికారులు తెలిపారు.

ఈ కార్యక్రమంలో రిటైర్డ్ డిడిఏ గులాం మహబూబ్ , రైకోడ్ మండల వ్యవసాయ అధికారి సారిక , గోదావరి గంగా షుగర్ ఫ్యాక్టరీ జిఎం రవీందర్ రెడ్డి , ఏఈఓ అర్చన , ఏటీఎం ఏ రమేష్, గ్రామ మాజీ ఎంపీటీసీ నిరంజన్ , మాజీ మండల యూత్ కాంగ్రెస్ అధ్యక్షుడు ప్రభాకర్ , డి ఏ ఈ ఎస్ ఐ శిక్షణ పొందుతున్న డీలర్లు, రైతులు వడ్ల నాగేందర్ తుమ్మనపల్లి వీరారెడ్డి ,ప్రతాప్ రెడ్డి తదితరులు పాల్గొన్నారు.

బాధితుని వైద్య ఖర్చులకు ఆపదలో అండగా పాపిశెట్టి రాము

అగ్ని ధార న్యూస్ (కల్వకుర్తి)

వెల్దండ మండలం రాగాయపల్లి గ్రామానికి చెందిన సామ రాములు సామ సాలయ్య ప్రమాదవశాత్తు గాయపడడం జరిగింది గ్రామ ఉప సర్పంచ్ కొండల్ యాదవ్ ద్వారా విషయాన్ని తెలుసుకున్న ప్రముఖ సంఘ సేవకులు ఆర్యవైశ్య రాష్ట్ర నాయకులు పాపిశెట్టి రామన్న వారికి వైద్య ఖర్చుల నిమిత్తం ఆర్థిక సహాయాన్ని అందజేశారు. వారి కుటుంబానికి భరోసాని కల్పించడం జరిగింది. ఎల్లప్పుడూ మీకు అందుబాటులో ఉంటానని ధైర్యాన్ని ఇవ్వడం జరిగింది. ఈ కార్యక్రమంలో రామన్న మిత్రమండలి సభ్యులు శ్రీను నాయక్ బి లక్ష్మీపతి గ్రామస్తులు రాములు సామ ఈదన్న సామరాజు తదితరులు పాల్గొన్నారు

ఐక్యత ఫౌండేషన్ ఆధ్వర్యంలో జర్మనీ టెక్నాలజీ తో స్వచ్ఛమైన త్రాగునీరు

అగ్ని ధార న్యూస్ (కల్వకుర్తి)

వెల్దండ మండలంలోని సెలోని బావి తండా గ్రామంలో నిర్వహించి త్రాగునీటి నిల్వ ట్యాంకులను పరిశుభ్రపరిచి ప్రజలకు అందుబాటులో ఉంచారు.సుంకిరెడ్డి రాఘవేందర్ రెడ్డి సహకారంతో అందుబాటులోకి తీసుకువచ్చిన జర్మన్ సాంకేతికతతో కూడిన ప్రత్యేక యంత్రాల సహాయంతో గ్రామాల్లోని తాగునీటి నిల్వ ట్యాంకులను శాస్త్రీయ పద్ధతిలో పరిశుభ్రపరుస్తూ, ట్యాంకుల్లో పేరుకుపోయిన మురికి, వ్యర్థాలను తొలగించి పరిశుభ్రతను నెలకొల్పడం ద్వారా తాగునీటి నాణ్యతను మెరుగుపరిచే చర్యలు చేపడుతున్నారు. ఈ సందర్భంగా తాండా ప్రజలు సుంకి రెడ్డి రాఘవేందర్ రెడ్డి కి కృతజ్ఞతలు తెలిపారు. ఈ కార్యక్రమంలో, సీలోని బావి తండా గ్రామ సర్పంచ్ లక్ష్మి పత్తి గ్రామ డిప్యూటీ సర్పంచ్ ప్రియాంక ,మరియు ఐక్యత ఫౌండేషన్ రమేష్ వార్డు సభ్యులు శ్రీను ,గ్రామ నాయకులు హన్మంతు, సీత్య, లోక్య, రాజశేకర్, అరవింద్, మల్లేష్, రమేష్, బింసింగ్ యువకులు,పెద్ద మనుసులు,తదితరులు పాల్గొనడం జరిగింది.

చికిత్సకు రూ.3 లక్షల ఎల్ఓసీ మంజూరు

అనారోగ్యంతో బాధపడుతున్న సత్యనారాయణకు మంత్రి శ్రీధర్‌బాబు భరోసా

అగ్నిధార న్యూస్ కమాన్‌పూర్,లి

కమాన్‌పూర్ మండల కేంద్రంలోని సుభాష్‌నగర్‌కు చెందిన తాటిపాముల సత్యనారాయణ వైద్య చికిత్సకు రాష్ట్ర ఐటీ, పరిశ్రమలు, శాసనసభ వ్యవహారాల శాఖ మంత్రి దుద్దిళ్ల శ్రీధర్‌బాబు ఆర్థిక భరోసా కల్పించారు. అనారోగ్యంతో హైదరాబాద్‌లోని నిమ్స్ ఆసుపత్రిలో చికిత్స పొందుతున్న సత్యనారాయణకు వైద్య ఖర్చుల నిమిత్తం ముఖ్యమంత్రి సహాయనిధి (సీఎంఆర్ఎఫ్) ద్వారా రూ.3 లక్షల ఎల్ఓసీని మంత్రి మంజూరు చేయించారు.సత్యనారాయణ కుటుంబ సభ్యులు వైద్య చికిత్సకు ఆర్థిక సహాయం అందించాలని మంత్రి శ్రీధర్‌బాబును కోరగా, ఆయన వెంటనే స్పందించి సీఎంఆర్ఎఫ్ ద్వారా ఎల్ఓసీ మంజూరుకు చర్యలు చేపట్టారు. అనంతరం హైదరాబాద్‌లోని మంత్రి క్యాంపు కార్యాలయంలో ఆయన ఆసుపత్రి సహాయకులు రూ.3 లక్షల ఎల్ఓసీని సత్యనారాయణ కుటుంబ సభ్యులకు అందజేశారు.వైద్య చికిత్స సమయంలో ఆర్థికంగా అండగా నిలిచిన మంత్రి దుద్దిళ్ల శ్రీధర్‌బాబుకు సత్యనారాయణ కుటుంబ సభ్యులు కృతజ్ఞతలు తెలిపారు. క్లిష్ట పరిస్థితుల్లో ప్రభుత్వం, ప్రజాప్రతినిధుల సహకారం అందడం తమకు ఎంతో ధైర్యాన్నిచ్చిందని పేర్కొన్నారు.

గణేష్ ఉత్సవాలను ప్రశాంత వాతావరణంలో నిర్వహించాలి

జిల్లా కలెక్టర్ ప్రతీక్ జైన్, జిల్లా ఎస్పీ పరితోష్ పంకజ్

అగ్నిధారన్యూస్ "(సంగారెడ్డి)"

జిల్లాలో గణేష్ ఉత్సవాలను ప్రశాంత వాతావరణంలో, భక్తిశ్రద్ధలతో, ఆనందోత్సాహాల మధ్య ఘనంగా నిర్వహించాలని జిల్లా కలెక్టర్ ప్రతీక్ జైన్ సూచించారు. ఉత్సవాల సందర్భంగా ఎలాంటి అవాంఛనీయ సంఘటనలకు తావులేకుండా అన్ని శాఖల అధికారులు సమన్వయంతో ముందస్తు ప్రణాళికతో పకడ్బందీ చర్యలు చేపట్టాలని ఆదేశించారు. వినాయక చతుర్థి ఉత్సవాల నిర్వహణకు సంబంధించి బుధవారం జిల్లా కలెక్టర్ , ఎస్పీ తో కలిసి కలెక్టరేట్ గ్రీవెన్స్ హాల్‌లో వివిధ శాఖల అధికారులతో సమన్వయ సమావేశం నిర్వహించారు.

ఈ సందర్భంగా కలెక్టర్ మాట్లాడుతూ,

గణేష్ ఉత్సవాలు, శోభాయాత్రలు, నిమజ్జన కార్యక్రమాలను సురక్షితంగా నిర్వహించేందుకు అవసరమైన అన్ని ఏర్పాట్లను ముందుగానే పూర్తి చేయాలని కలెక్టర్ సూచించారు. గణేష్ మండపాల ఏర్పాటులో నిర్వాహకులు నిబంధనలు తప్పనిసరిగా పాటించేలా అధికారులు అవగాహన కల్పించాలని తెలిపారు. మండపాల వివరాలను నిర్వాహకులు సంబంధిత అధికారులకు ముందుగానే తెలియజేయాలని సూచించారు. విద్యుత్ షార్ట్ సర్క్యూట్ వంటి ప్రమాదాలను నివారించేందుకు నాణ్యమైన విద్యుత్ వైరింగ్, తగిన భద్రతా పరికరాలు ఏర్పాటు చేసుకునేలా చూడాలని అన్నారు. గణేష్ విగ్రహాల నిమజ్జనం సందర్భంగా ఎలాంటి అవాంఛనీయ

సంఘటనలు జరగకుండా ముందస్తు ప్రణాళికతో అవసరమైన అన్ని చర్యలు చేపట్టాలని కలెక్టర్ అధికారులను ఆదేశించారు. నిమజ్జన ప్రాంతాల్లో గజ ఈతగాళ్లను అందుబాటులో ఉంచడంతో పాటు క్రేన్లు, తగిన లైటింగ్, బారికేడింగ్, అత్యవసర వైద్య సేవలు, అంబులెన్సులు, తాగునీరు, పారిశుధ్య సదుపాయాలు, ట్రాఫిక్ నియంత్రణ వంటి ఏర్పాట్లు చేయాలని సూచించారు. నిమజ్జన ప్రక్రియ పూర్తయ్యే వరకు సంబంధిత శాఖల అధికారులు నిరంతరం పర్యవేక్షించాలని తెలిపారు.

పర్యావరణ పరిరక్షణలో భాగంగా మట్టి వినాయక విగ్రహాలను ప్రతిష్టించేలా ప్రజలు, ముఖ్యంగా యువతలో విస్తృతంగా అవగాహన కల్పించాలని కలెక్టర్ సూచించారు. ప్లాస్టిక్ వినియోగాన్ని తగ్గించి పర్యావరణహితంగా గణేష్ ఉత్సవాలను నిర్వహించాలని కోరారు. జిల్లా ఎస్పీ పరితోష్ పంకజ్ మాట్లాడుతూ, గణేష్ ఉత్సవాల సందర్భంగా శాంతిభద్రతలకు ఎలాంటి విఘాతం కలగకుండా కట్టుదిట్టమైన పోలీసు బందోబస్తు ఏర్పాటు చేస్తామని తెలిపారు. గణేష్ మండపాల నిర్వాహకులు నిబంధనలను తప్పనిసరిగా పాటించాలని సూచించారు. నిమజ్జన కార్యక్రమంలో పోలీసుల సూచనలు, నిబంధనలను నిర్వాహకులు తప్పనిసరిగా పాటించాలని ఎస్పీ కోరారు. పర్యావరణ పరిరక్షణలో భాగంగా మట్టి వినాయక విగ్రహాలను ప్రతిష్టించాలని ప్రజలకు అవగాహన కల్పించేందుకు కాలుష్య నియంత్రణ మండలి ఆధ్వర్యంలో రూపొందించిన గోడపత్రికలను జిల్లా కలెక్టర్ ప్రతీక్ జైన్, జిల్లా ఎస్పీ పరితోష్ పంకజ్ ఆవిష్కరించారు. అనంతరం మట్టి వినాయక విగ్రహాలను పంపిణీ చేశారు. ఈ సమావేశంలో అదనపు కలెక్టర్ పాండు, కాలుష్య నియంత్రణ మండలి, పంచాయతీరాజ్, విద్యుత్, ఆర్‌అండ్‌బీ, మత్స్యశాఖ, నీటిపారుదల, వైద్య ఆరోగ్యశాఖ, పోలీస్, అగ్నిమాపక శాఖల అధికారులు, మున్సిపల్ కమిషనర్లు, రెవెన్యూ డివిజనల్ అధికారులు, సంగారెడ్డి తహసీల్దార్ తదితరులు పాల్గొన్నారు.

విద్యార్థులకు యూనిఫాం, షూల పంపిణీ

అగ్నిధార న్యూస్ కమన్పూర్

పెంచికల్ పేట్ గ్రామంలోని ప్రాథమిక ఉన్నత పాఠశాలలో విద్యార్థులకు యూనిఫాం, షూలను గ్రామ సర్పంచ్ పల్లె మాధవి--నారాయణ పంపిణీ చేశారు. ఈ సందర్భంగా సర్పంచ్ పల్లె మాధవి--నారాయణ మాట్లాడుతూ... విద్యార్థులు క్రమశిక్షణతో, శ్రద్ధగా చదువుకొని ఉన్నత స్థాయికి ఎదగాలని ఆకాంక్షించారు. విద్యార్థులకు అవసరమైన మౌలిక సదుపాయాలు కల్పించేందుకు గ్రామపంచాయతీ తరఫున ఎల్లప్పుడూ సహకారం అందిస్తామని తెలిపారు.

విద్యార్థులకు యూనిఫాం, షూల పంపిణీ చేయడం ద్వారా వారి విద్యాభ్యాసానికి ప్రోత్సాహం అందించామని, ప్రతి విద్యార్థి మంచి విద్యను అభ్యసించి తల్లిదండ్రులకు, గ్రామానికి మంచి పేరు తీసుకురావాలని కోరారు. ఈ సందర్భంగా జాతీయ ఉత్తమ ఉపాధ్యాయుడుగా అవార్డు అందుకున్న ప్రధానోపాధ్యాయుడు ఎస్.కె షంషూద్దిన్ ను సర్పంచ్ దంపతులు వార్డు సభ్యుడు జాగటి మనోహర్ సన్మానించారు. ఈ కార్యక్రమంలో పాఠశాల ప్రధానోపాధ్యాయులు, ఉపాధ్యాయులు, విద్యార్థులు, తల్లిదండ్రులు, గ్రామ పెద్దలు స్థానిక ప్రజలు పాల్గొన్నారు

మౌలిక సదుపాయాల కల్పనే మా సంకల్పం

బీజేపీ మండల అధ్యక్షుడు మూస నరసింహ

అగ్నిధార న్యూస్ మహమ్మదాబాద్:

మండల కేంద్రంలో మూడు బోర్లను వేయడం జరిగింది మూడు బోర్లలో మంచిగా నీరు రావడం జరిగింది. మండల పరిధిలోని గ్రామాల్లో తాగునీటి సమస్యలను పరిష్కరించేందుకు భారతీయ జనతా పార్టీ ప్రత్యేక దృష్టి సారించిందని బీజేపీ మండల అధ్యక్షుడు మూస నరసింహ తెలిపారు. మండలంలో వేసవిలో తాగునీటి ఇబ్బందులు తలెత్తకుండా ముందస్తు చర్యల్లో భాగంగా బోర్ల ఏర్పాటుకు కృషి చేస్తున్నట్లు పేర్కొన్నారు. మండల కేంద్రంలో తాగునీటి సమస్య పరిష్కారానికి ఎంపీ నిధుల ద్వారా బోర్లు మంజూరు చేయించిన చేవెళ్ల పార్లమెంట్ సభ్యుడు కొండా విశ్వేశ్వర్ రెడ్డికి మండల బీజేపీ కార్యకర్తలు, గ్రామస్తుల తరఫున ప్రత్యేక కృతజ్ఞతలు తెలిపారు. ఈ సందర్భంగా రాష్ట్ర నాయకుడు వెన్న ఈశ్వరప్ప, జిల్లా నాయకుడు కుర్వ కృష్ణలకు కూడా ధన్యవాదాలు తెలిపారు. మండల పరిధిలోని వివిధ గ్రామాల్లో నెలకొనే తాగునీటి సమస్యలను ముందుగానే గుర్తించి, అవసరమైన చోట బోర్ల ఏర్పాటుకు చర్యలు తీసుకుంటామని మూస నరసింహ అన్నారు. ప్రజలకు తాగునీరు, రహదారులు, పారిశుద్ధ్యం వంటి మౌలిక సదుపాయాలు కల్పించడమే బీజేపీ లక్ష్యమని పేర్కొన్నారు. ప్రజల అవసరాలకు అనుగుణంగా నిరంతరం అందుబాటులో ఉంటూ సమస్యల పరిష్కారానికి కృషి చేస్తామని తెలిపారు.

గ్రామ అభివృద్ధి పనులకు దరఖాస్తు చేసుకోవాలి

అగ్నిధార న్యూస్ మహమ్మదాబాద్:

మండలంలోని నంచర్ల గ్రామ పంచాయతీ కార్యాలయంలో వి.బి.జి. రాంజీపై గ్రామసభను బుధవారం సర్పంచ్ ఎస్. గాయిత్రిదేవి అధ్యక్షతన నిర్వహించారు. ఈ సందర్భంగా గ్రామంలో చేపట్టాల్సిన వివిధ అభివృద్ధి పనులపై గ్రామసభలో చర్చించారు. గ్రామ ప్రజలకు అవసరమైన పనులను గుర్తించి, వాటి కోసం సంబంధిత అధికారులు, గ్రామ పంచాయతీకి దరఖాస్తులు చేసుకోవాలని సర్పంచ్ సూచించారు. గ్రామాభివృద్ధికి ప్రజల సహకారం అవసరమని ఆమె పేర్కొన్నారు. గ్రామంలో మౌలిక వసతుల కల్పనకు ప్రాధాన్యం ఇస్తామని తెలిపారు. ఈ కార్యక్రమంలో ఏపీవో అంజిలయ్య, గ్రామ కార్యదర్శి శ్యామ్, టీఏ రాజేంద్ర, సాయిరెడ్డి, జి కిష్టయ్య, వీరాజీ, రాజు, జాగృతి యువజన సంఘం మాజీ ప్రెసిడెంట్ వెంకటేష్, ఫీల్డ్ అసిస్టెంట్ బి, వీ చారి, కాసిం, కన్నా, కేశవులు,తదితరులు పాల్గొన్నారు.

గంజాయి కేసులో ఐదుగురికి మూడేళ్ల జైలు

ఒక్కొక్కరికి రూ.10 వేల జరిమానా.. మొత్తం రూ.50 వేలు

అగ్నిధార న్యూస్,(రామగుండం) :

గంజాయి కొనుగోలు, విక్రయానికి సంబంధించిన కేసులో ఐదుగురు నిందితులకు పెద్దపల్లి జిల్లా కోర్టు మూడేళ్ల కఠిన కారాగార శిక్ష విధించింది. ఒక్కొక్కరికి రూ.10 వేల చొప్పున జరిమానా విధిస్తూ న్యాయమూర్తి కె. సునీత తీర్పు వెలువరించారు. 2020లో గోదావరిఖని వన్‌టౌన్ పోలీస్‌స్టేషన్ పరిధిలోని సీ.ఎస్.పీ. కాలనీ ప్రభుత్వ పాఠశాల సమీపంలో పోలీసులు తనిఖీలు నిర్వహించగా నిందితుల వద్ద 7.820 కిలోల గంజాయి పట్టుబడింది. వీణవంక సాయి తేజ, రామటంకి భగత్, ఆరెల్లి సాయికుమార్, సింగిరెడ్డి దిలీప్‌రెడ్డి, కొత్రాంగే దత్తులను అరెస్టు చేసి కేసు నమోదు చేశారు. దర్యాప్తు అనంతరం పోలీసులు న్యాయస్థానంలో అభియోగపత్రం దాఖలు చేశారు. పబ్లిక్ ప్రాసిక్యూటర్ డొంకన రవీందర్ సమర్థవంతమైన వాదనలు వినిపించడంతో నేరం రుజువైందని పోలీసులు తెలిపారు. కేసు దర్యాప్తు, సాక్షుల హాజరులో సహకరించిన పోలీసు సిబ్బందిని సీపీ అంబర్ కిశోర్ ఝా అభినందించారు.

డ్రగ్స్‌పై ఉక్కుపాదం

గంజాయి, మత్తు పదార్థాల విక్రయం, రవాణా, సరఫరా, వినియోగంపై కఠిన చర్యలు తప్పవని సీపీ అంబర్ కిశోర్ ఝా హెచ్చరించారు. యువతను మత్తు పదార్థాలకు దూరంగా ఉంచడం ప్రతి ఒక్కరి బాధ్యత అన్నారు. గంజాయి, డ్రగ్స్‌కు సంబంధించిన సమాచారం తెలిస్తే పోలీసులకు తెలియజేయాలని, సమాచారదాతల వివరాలు గోప్యంగా ఉంచుతామని తెలిపారు.

పెండింగ్ లో ఉన్న స్కాలర్షిప్

ఫీస్ రియంబర్స్మెంటు బకాయిలను వెంటనే విడుదల చేయాలి

తహశీల్దార్ కు వినతి పత్రం

బీజేపీ మండల పార్టీ అధ్యక్షులు నూనె అనిల్ యాదవ్

రాయపర్తి : పెండింగ్లో ఉన్న స్కాలర్షిప్ ఫీజు రీయింబర్స్మెంట్ బకాయిలు విడుదల చేయాలి అని రాయపర్తి మండల బిజెపి పార్టీ అధ్యక్షులు అన్నారు. బుధవారం మండల కేంద్రంలోని స్థానిక తహసిల్దార్ కు ఈ మేరకు వినతి పత్రం అందించారు. అనంతరం ఆయన మాట్లాడుతూ భారతీయ జనతాపార్టీ (బీజేపీ) ద్వారా రాష్ట్ర ప్రభుత్వానికి తెలియ జేయునది 15 వేల కోట్ల రూపాయల స్కాలర్షిప్ ఫీజు రీయింబర్స్మెంట్ బకాయిలను చెల్లించకుండా 40లక్షల మంది విద్యార్థుల జీవితాలతో చెలగాటం ఆడుతున్న రాష్ట్ర ప్రభుత్వం మొద్దు నిద్ర వీడి వెంటనే చెల్లించాలని డిమాండ్ చేయడం జరుగుతుంది. రాష్ట్ర ప్రభుత్వ మొండి వైఖరి కారణంగా విద్యార్థులు గత పన్నెండు ఏళ్ళుగా తీవ్ర ఇక్కట్లు పడుతున్నారు అని,ఉన్నత చదువులు మధ్యలోనే ఆపివేసి డ్రాపౌట్స్ గమిగిలిపోతున్నారని, స్కాలర్షిప్పులు భిక్ష కాదు ప్రభుత్వ బాధ్యత అని గుర్తెరిగి వెంటనే పెండింగ్లో ఉన్న స్కాలర్షిప్ ఫీజు రీయింబర్స్మెంట్ బకాయిలను విడుదల చేసి విద్యార్థులను ఆదుకోవాలని డిమాండ్ చేయడం జరిగింది. ఈ కార్యక్రమంలో ఓబీసీ మోర్చా జిల్లా అధ్యక్షులు వడ్లకొండ రవి కిసాన్ మూర్చ జిల్లా ఉపాధ్యక్షులు గడ్డం నరేందర్ జిల్లా నాయకులు కనిగంటి కృష్ణారెడ్డి మండల ప్రధాన కార్యదర్శి నిమ్మల అనిల్ యువ మోర్చా జిల్లా అధికార ప్రతినిధి పెండ్యాల గణేష్ యువమోర్చా మండల అధ్యక్షులు మంచాల సుమన్ యాదవ్ యూమోర్చ నాయకులు సందీప్ యాదవ్ సిద్దు రాకేష్ శివ రాకేష్ తదితరులు పాల్గొన్నారు.

ఆర్డర్లు వచ్చినా.. కదలని ఉపాధ్యాయులు

డీఈఓ ఆదేశాలకూ విలువ లేదా?

సంఘాల ఒత్తిళ్లకు తలొగ్గుతున్న విద్యాశాఖ?

భీమదేవరపల్లి : మండలంలోని ప్రభుత్వ పాఠశాలల్లో ఉపాధ్యాయుల కొరత సమస్య నెలలు గడుస్తున్నా పరిష్కారానికి నోచుకోవడం లేదు. విద్యా సంవత్సరం ప్రారంభమై నాలుగు నెలలు కావస్తున్నా పలు పాఠశాలల్లో సరిపడా ఉపాధ్యాయులు లేక విద్యార్థులకు బోధన ఇబ్బందికరంగా మారింది. కొరత ఉన్న పాఠశాలలకు ఉపాధ్యాయులను కేటాయించేందుకు

మూడేళ్లుగా మూలనపడ్డ ప్లేట్‌లెట్ పరికరం

రూ.కోటి పరికరం వినియోగంలోకి తేవాలి: కార్పొరేటర్ విజయ మల్లేష్

అగ్నిధార న్యూస్,(రామగుండం) :

గోదావరిఖని ప్రభుత్వ ఏరియా ఆసుపత్రిలో రూ.కోటి విలువైన ప్లేట్‌లెట్ పరికరం మూడేళ్లుగా వినియోగానికి నోచుకోవడం లేదని రామగుండం నగరపాలక సంస్థ 1వ డివిజన్ కార్పొరేటర్ మడిపెల్లి విజయ మల్లేష్ ఆరోపించారు. బుధవారం ఆయన మాట్లాడుతూ పరికరం అందుబాటులో ఉన్నప్పటికీ రోగులకు సేవలు అందకపోవడంతో డెంగ్యూ, విషజ్వరాల సమయంలో పేదలు ఇతర ప్రాంతాలకు వెళ్లాల్సి వస్తోందన్నారు. మంచిర్యాల తదితర ప్రాంతాల్లో పరీక్షలు చేయించుకునేందుకు రోగులు అధిక మొత్తంలో ఖర్చు చేయాల్సి వస్తోందని తెలిపారు. ప్రజాధనంతో సమకూర్చిన పరికరాన్ని వెంటనే వినియోగంలోకి తెచ్చి ఉచిత సేవలు అందించాలని డిమాండ్ చేశారు. జిల్లా కలెక్టర్, డీఎంహెచ్‌వో ఆసుపత్రిని తనిఖీ చేసి పరికరం వినియోగంలోకి రాకపోవడానికి కారణాలపై విచారణ జరిపి బాధ్యులపై చర్యలు తీసుకోవాలని కోరారు. సమస్య పరిష్కారం కాకపోతే ప్రజా సంఘాలతో కలిసి ఆసుపత్రి ఎదుట ఆందోళన చేపడతామని విజయ మల్లేష్ హెచ్చరించారు.

గ్రామ పంచాయతీల సమస్యలను తక్షణమే పరిష్కరించాలి

జిల్లా సర్పంచుల ఫోరమ్ అధ్యక్షుడు చల్లా రాకేష్‌రెడ్డి

హసన్ పర్తి : గ్రామ పంచాయతీల సమస్యలను తక్షణమే పరిష్కరించాలని కోరుతూ హనుమకొండ జిల్లాకు చెందిన సర్పంచులు బుధవారం జిల్లా కలెక్టర్‌కు వినతిపత్రం సమర్పించారు. తెలంగాణ పంచాయతీరాజ్ ఛాంబర్ రాష్ట్ర అధ్యక్షుడు చింపుల సత్యనారాయణరెడ్డి ఆదేశాల మేరకు జిల్లాలోని వివిధ మండలాలకు చెందిన సర్పంచులు పెద్ద సంఖ్యలో కలెక్టరేట్‌కు చేరుకున్నారు. గ్రామ పంచాయతీల అభివృద్ధి, పరిపాలనకు సంబంధించిన సమస్యలను ప్రభుత్వం వెంటనే పరిష్కరించాలని వారు కోరారు. ఉప సర్పంచులకు ఉన్న సంతకాల అధికారం రద్దు చేయాలని, ముద్రణ రుసుము, సుంకాల రూపంలో గ్రామ పంచాయతీలకు రావాల్సిన ఆదాయాన్ని నేరుగా పంచాయతీ ఖాతాల్లో జమ చేయాలని విజ్ఞప్తి చేశారు. సర్పంచుల గౌరవ వేతనాన్ని ప్రస్తుత పరిస్థితులకు అనుగుణంగా పెంచాలని, నెలకు రూ.20 వేల నుంచి రూ.30 వేల వరకు చెల్లించాలని కోరారు. ఇళ్లకు సంఖ్య కేటాయింపు, ఇళ్ల నిర్మాణ అనుమతుల జారీ ప్రక్రియను గతంలో మాదిరిగా గ్రామ పంచాయతీల పరిధిలోనే నిర్వహించాలని పేర్కొన్నారు. పంచాయతీలకు సంబంధించిన ఇతర పరిపాలనా, ఆర్థిక సమస్యలను పరిష్కరించి గ్రామాల అభివృద్ధికి అధిక ప్రాధాన్యం ఇవ్వాలని కోరారు. ఈ కార్యక్రమంలో హనుమకొండ జిల్లా సర్పంచుల వేదిక అధ్యక్షుడు చల్ల రాకేష్‌రెడ్డి, గౌరవాధ్యక్షుడు దుగ్గాల రాజేశ్వర్‌రావు, ఉపాధ్యక్షురాలు మరిజే అనిత, ప్రధాన కార్యదర్శి నకీర్త రాజు, కార్యనిర్వహణ అధ్యక్షుడు పెద్దబోయిన రవీందర్‌యాదవ్, కార్యనిర్వహణ కార్యదర్శి పోలేపాక శ్రీనివాస్, కార్యదర్శి బొంతా రమేష్, సహాయ కార్యదర్శి కుడ్లా మలహాల్‌రావు, ప్రచార కార్యదరి

అక్రమ ఇసుక దందాకు అడ్డుకట్ట అదుపులో నిందితుడు బోలిరో వాహనం

సిద్దిపేట : 09-09-2026 రోజున రామంచ గ్రామం నుండి కోహెడ మీదుగా సిద్దిపేట కు బోలెరో వాహనంలో అక్రమంగా ఇసుక తరలిస్తుండగా కోహెడ గ్రామ శివారులో కోహెడ మండలం పోలీసు అధికారులు ప్రత్యేక దృష్టి అక్రమాలకు అడ్డుకట్ట నంబర్ టీ జీ 02 ం 4931ఒక బోలెరో వాహనాన్ని పట్టుకొనీ కోహెడ పోలీస్ స్టేషన్‌కు తరలించినా సబ్ ఇన్స్పెక్టర్ అభిలాష్ నిందితుని పై కేసు నమోదు చేయడం జరిగింది, బోలెరో వాహనం టీ జీ 02- -4931, జెట్టి అజయ్ కుమార్ వయసు 28 , గ్రామం నవాబుపేట చిగురుమామిడి మండల చెంద8నా వ్యక్తి గా గుర్తించారు. అక్రమ ఇసుక రవాణాకు పాల్పడితే చట్టరీత్యా కఠిన చర్యలు తీసుకుంటామని మరియు జైలు శిక్ష కూడా తప్పదని ఈ సందర్భంగా సబ్ ఇన్స్పెక్టర్పి అభిలాష్ తెలిపారు

ప్రమాదకరంగా విద్యుత్ సరఫరా

సిద్దిపేట : హుస్నాబాద్ ప్రమాదకరంగా విద్యుత్ సరఫరా వైర్లు వేలాడుతున్న రైతుకు ప్రమాదకరంగా దుక్కి దున్నేందుకు అడ్డుగా ఉన్న వైర్లను రైతు కట్టలతో ఎత్తిపట్టుకుని దున్నతున్నవైనం పట్టించుకొని విద్యుత్ శాఖ ప్రమాదం జరిగితే తప్ప నిద్రలేవని అధికారగణం రైతే రాజు అంటున్న

బాలయ్య-కొరటాల మూవీలో ఇద్దరు ఐశ్వర్యలు.. మేకోవర్ చూస్తే షాకే!

గాడ్ ఆఫ్ మాసెస్ నందమూరి బాలకృష్ణ, స్టార్ డైరెక్టర్ కొరటాల శివ కాంబినేషన్‌లో తెరకెక్కనున్న క్రేజీ ప్రాజెక్ట్‌పై ఇండస్ట్రీలో భారీ అంచనాలు నెలకొన్నాయి. 'దేవర' తర్వాత కొరటాల శివ రూపొందించనున్న ఈ చిత్రం బాలయ్య కెరీర్‌లో మరో ప్రత్యేకమైన సినిమాగా నిలుస్తుందని అభిమానులు ఆశిస్తున్నారు. ఇప్పటికే ఈ ప్రాజెక్ట్‌కు సంబంధించిన పలు ఆసక్తికరమైన వార్తలు ఫిల్మ్‌నగర్‌లో చక్కర్లు కొడుతున్నాయి. ముఖ్యంగా బాలకృష్ణ ఈ సినిమాలో ఇప్పటివరకు చూడని సరికొత్త మేకోవర్‌తో కనిపించనున్నారనే టాక్ అభిమానుల్లో ఆసక్తిని పెంచుతోంది. బాలకృష్ణను మాస్ యాక్షన్ హీరోగా అద్భుతంగా ప్రెజెంట్ చేయడంలో దర్శకులు ప్రత్యేక శ్రద్ధ తీసుకుంటుంటారు. అయితే కొరటాల శివ మాత్రం ఈసారి బాలయ్యను కేవలం మాస్ యాంగిల్‌కే పరిమితం చేయకుండా.. ఆయన పాత్రలో కొత్త షేడ్స్‌ను చూపించనున్నారని టాక్ వినిపిస్తోంది. సామాజిక అంశాలు, కుటుంబ భావోద్వేగాలను కమర్షియల్ ఎలిమెంట్స్‌తో మేళవించడం కొరటాల శివ శైలి. ఈ సినిమాలోనూ అదే తరహాలో యూనివర్సల్ ఎమోషన్‌తో కూడిన కథను సిద్ధం చేసినట్లు సినీ వర్గాల్లో ప్రచారం జరుగుతోంది. ఈ భారీ చిత్రానికి సంబంధించిన తొలి షూటింగ్ షెడ్యూల్ అక్టోబర్ మొదటి వారం నుంచి ప్రారంభం కానున్నట్లు తెలుస్తోంది. అయితే మొదటి షెడ్యూల్‌లో బాలకృష్ణ పాల్గొనరనే టాక్ వినిపిస్తోంది.బాలయ్య లేకుండా కీలకమైన సన్నివేశాలతో పాటు భారీ యాక్షన్ ఎపిసోడ్లను చిత్రీకరించేందుకు మేకర్స్ ప్లాన్ చేస్తున్నట్లు సమాచారం. ఇందుకోసం ప్రత్యేకంగా భారీ సెట్‌ను సిద్ధం చేస్తున్నారని తెలుస్తోంది.దాదాపు 15 రోజుల పాటు హై-వోల్టేజ్ యాక్షన్ సన్నివేశాలను చిత్రీకరించనున్నట్లు ఫిల్మ్‌నగర్ వర్గాల్లో చర్చ జరుగుతోంది. ఇక ఈ సినిమాలో హీరోయిన్ ఎవరనే విషయంపై కొంతకాలంగా ఆసక్తి కొనసాగుతోంది. తాజాగా మలయాళ నటి ఐశ్వర్య లక్ష్మి పేరును దాదాపు ఖరారు చేసినట్లు ఇండస్ట్రీలో టాక్ వినిపిస్తోంది.వైద్యురాలిగా పనిచేసిన ఐశ్వర్య లక్ష్మి.. నటనపై ఆసక్తితో సినిమాల్లోకి వచ్చి మలయాళం, తమిళంతో పాటు తెలుగులోనూ మంచి గుర్తింపు తెచ్చుకున్నారు.ప్రస్తుతం సాయిదుర్గా తేజ్ నటిస్తున్న 'సంబరాల ఏటిగట్టు'లోనూ ఆమె కీలక పాత్రలో కనిపిస్తున్నారు. ఈ నేపథ్యంలో బాలకృష్ణ సరసన నటించే అవకాశం దక్కితే ఆమె కెరీర్‌కు ఇది మరో కీలక మలుపుగా మారే అవకాశం ఉందని సినీ వర్గాలు అభిప్రాయపడుతున్నాయి.ఈ సినిమాలో మరో కీలకమైన పాత్ర కోసం నటి ఐశ్వర్య రాజేష్ పేరు కూడా వినిపిస్తోంది. ఆమెను రెగ్యులర్ హీరోయిన్ పాత్రలో కాకుండా లేడీ విలన్‌గా సరికొత్త నెగెటివ్ షేడ్‌లో చూపించనున్నారనే ప్రచారం జరుగుతోంది. అయితే హీరోయిన్, లేడీ విలన్ పాత్రలకు సంబంధించిన ఈ వివరాలపై చిత్రబృందం నుంచి అధికారిక ప్రకటన రావాల్సి ఉంది.

రామాయణకు గాడ్జిల్లా మైనస్ జీరో దెబ్బ

ఐమ్యాక్స్ స్క్రీన్ల కోసం గ్లోబల్ వార్

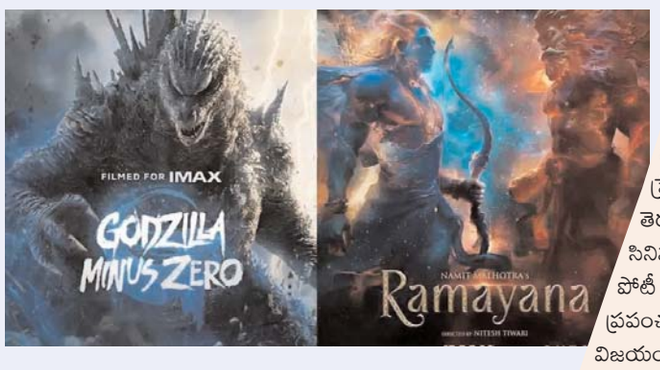

ప్రస్తుతం ప్రపంచవ్యాప్తంగా సినీ ప్రేక్షకులు ఆసక్తిగా ఎదురుచూస్తున్న భారీ చిత్రాల్లో 'రామాయణ: పార్ట్ 1' ఒకటి. భారతీయ పురాణ ఇతిహాసం రామాయణాన్ని అత్యంత భారీ స్థాయిలో తెరకెక్కిస్తున్న ఈ సినిమాలో రణబీర్ కపూర్ శ్రీరాముడిగా, యష్ రావణుడిగా, సాయి పల్లవి సీతగా నటిస్తున్నారు. నితేష్ తివారీ దర్శకత్వంలో రూపొందుతున్న ఈ సినిమా విజువల్ గ్రాండియర్‌గా తెరకెక్కుతోంది. నవంబర్ 6, 2026న ప్రపంచవ్యాప్తంగా విడుదలకు సిద్ధమవుతోంది.అదే తేదీన జపాన్‌కు చెందిన మరో భారీ చిత్రం 'గాడ్జిల్లా మైనస్ జీరో' కూడా అంతర్జాతీయ మార్కెట్లలోకి రాబోతోంది. 'గాడ్జిల్లా మైనస్ వన్'కు కొనసాగింపుగా తెరకెక్కుతున్న ఈ చిత్రానికి తకాషి యమజాకి దర్శకత్వం వహిస్తున్నారు. తాజాగా విడుదలైన ట్రైలర్‌తో సినిమాపై అంచనాలు మరింత పెరిగాయి. దీంతో రామాయణ--గాడ్జిల్లా మధ్య పోటీ ఇప్పుడు మరోసారి హాట్ టాపిక్‌గా మారింది. సాధారణంగా రెండు పెద్ద సినిమాలు ఒకే రోజు విడుదలైతే థియేటర్లు, ఆడియెన్స్, బాక్సాఫీస్ వసూళ్ల కోసం పోటీ ఉంటుంది. కానీ ఈసారి పరిస్థితి మరింత ఆసక్తికరంగా మారింది. కారణం.. రెండు సినిమాలూ ప్రీమియం ఐమ్యాక్స్ అనుభూతిని దృష్టిలో పెట్టుకుని రూపొందిన భారీ విజువల్ చిత్రాలు కావడమే. ముఖ్యంగా 'గాడ్జిల్లా మైనస్ జీరో'ను జపాన్‌లో ఐమాక్స్ కోసం ప్రత్యేకంగా చిత్రీకరించిన తొలి జపనీస్ ప్రొడక్షన్‌గా అధికారికంగా ప్రచారం చేస్తున్నారు. ఐమాక్స్ స్క్రీన్లపై విజువల్స్, సౌండ్‌ను మరింత విస్తృతంగా ఆస్వాదించేలా సినిమాను రూపొందించినట్లు చిత్రబృందం చెబుతోంది.ఇక 'రామాయణ' కూడా ప్రపంచవ్యాప్తంగా భారీ స్థాయిలో విడుదలకు సిద్ధమవుతున్న నేపథ్యంలో.. ముఖ్యంగా నార్త్ అమెరికా వంటి ఓవర్సీస్ మార్కెట్లలో ఐమాక్స్ స్క్రీన్ల కేటాయింపు కీలకంగా మారే అవకాశం ఉందనే చర్చ సాగుతోంది. 'గాడ్జిల్లా మైనస్ జీరో' తాజా ట్రైలర్ విడుదలైన తర్వాత ఈ పోటీపై చర్చ మరింత పెరిగింది. ట్రైలర్‌లో భారీ విజువల్స్, గాడ్జిల్లా విధ్వంసం, యాక్షన్ సీక్వెన్స్‌లు ప్రేక్షకులను ఆకట్టుకునేలా కనిపించడంతో సినిమాపై అంతర్జాతీయంగా ఆసక్తి పెరుగుతోంది.

రూ.200 కోట్ల 'ఇరుముడి' ఓటీటీలోకి..

రవితేజ బ్లాక్‌బస్టర్ ఎక్కడ, ఎప్పటి నుంచి స్ట్రీమింగ్ అంటే?

ఓటీటీ ప్రేక్షకులకు అదిరిపోయే గుడ్‌న్యూస్. థియేటర్లలో సంచలన విజయాన్ని అందుకున్న మాస్ మహారాజా రవితేజ 'ఇరుముడి' ఇప్పుడు డిజిటల్ స్ట్రీమింగ్‌కు సిద్ధమవుతున్నట్లు తెలుస్తోంది. శివ నిర్వాణ దర్శకత్వంలో తెరకెక్కిన ఈ ఎమోషనల్ డ్రామా బాక్సాఫీస్ వద్ద భారీ వసూళ్లతో సత్తా చాటింది. ముఖ్యంగా రవితేజను మాస్ హీరోగా మాత్రమే కాకుండా ఒక బలమైన ఎమోషనల్ నటుడిగా చూపించిన ఈ సినిమా ప్రేక్షకుల నుంచి మంచి స్పందనను అందుకుంది. ఇప్పుడు థియేట్రికల్ రన్‌ను విజయవంతంగా పూర్తి చేసుకున్న ఈ మూవీ.. ఓటీటీ ప్రేక్షకులను అలరించేందుకు సిద్ధమవుతున్నట్లు సమాచారం. 'నిన్ను కోరి', 'మజిలీ' వంటి ఎమోషనల్ కథలను తెరకెక్కించిన దర్శకుడు శివ నిర్వాణ.. రవితేజతో 'ఇరుముడి'ని తెరకెక్కించారు. విడుదలైన తొలి రోజు నుంచే ఈ సినిమాకు పాజిటివ్ పబ్లిక్ టాక్ రావడంతో బాక్సాఫీస్ వద్ద వసూళ్లు స్థిరంగా కొనసాగాయి. ఇతర సినిమాల నుంచి పోటీ ఉన్నప్పటికీ.. 'ఇరుముడి' మాత్రం సుదీర్ఘంగా థియేటర్లలో ప్రేక్షకులను ఆకట్టుకుంది. ఈ క్రమంలోనే ప్రపంచవ్యాప్తంగా రూ.200 కోట్ల గ్రాస్ మార్క్‌ను అందుకున్నట్లు సమాచారం. రవితేజ కెరీర్‌లో ఈ సినిమా మరో భారీ విజయంగా నిలిచింది. రవితేజ అంటే మాస్, కామెడీ, ఎనర్జిటిక్ యాక్షన్ అనే ఇమేజ్ ప్రేక్షకుల్లో బలంగా ఉంది. అయితే 'ఇరుముడి'లో శివ నిర్వాణ ఆయనలోని మరో కోణాన్ని ప్రేక్షకులకు పరిచయం చేశారు. కుటుంబ బంధాలు, తండ్రీకూతుళ్ల మధ్య అనుబంధం, భావోద్వేగాల చుట్టూ కథను నడిపించిన తీరు ప్రేక్షకులను బాగా కనెక్ట్ చేసిందని ట్రేడ్ వర్గాలు విశ్లేషిస్తున్నాయి. ముఖ్యంగా రవితేజ నటనలోని ఎమోషనల్ షేడ్స్ ఈ సినిమాకు ప్రత్యేక ఆకర్షణగా నిలిచాయి. ఇప్పుడు ఈ సినిమా డిజిటల్ స్ట్రీమింగ్‌పై ఆసక్తికరమైన వార్తలు వినిపిస్తున్నాయి. ఇండస్ట్రీ వర్గాల సమాచారం ప్రకారం ప్రముఖ ఓటీటీ సంస్థ నెట్‌ఫ్లిక్స్ 'ఇరుముడి' డిజిటల్ హక్కులను దక్కించుకున్నట్లు తెలుస్తోంది. అంతేకాదు.. సెప్టెంబర్ 18 నుంచి ఈ సినిమా ఓటీటీలో స్ట్రీమింగ్‌కు వచ్చే అవకాశం ఉందని టాక్ వినిపిస్తోంది. తెలుగుతో పాటు తమిళం, మలయాళం, కన్నడ, హిందీ భాషల్లోనూ ఒకేసారి అందుబాటులోకి రానున్నట్లు సమాచారం. అయితే స్ట్రీమింగ్ తేదీ, భాషల వివరాలపై నెట్‌ఫ్లిక్స్ నుంచి అధికారిక ప్రకటన రావాల్సి ఉంది. థియేటర్లలో 'ఇరుముడి'కి ప్రధాన బలంగా నిలిచిన అంశాల్లో రవితేజ నటనతో పాటు చిన్నారి నక్షత్రతో ఆయనకు సంబంధించిన ఎమోషనల్ సన్నివేశాలు కూడా ఉన్నాయి. ఈ సన్నివేశాలు ప్రేక్షకులను కదిలించాయని టాక్ వచ్చింది.

ఘనంగా 'కళ్యాణం కమనీయం జీవితం' ట్రైలర్ లాంచ్.. ఈ నెల 18న వరల్డ్ వైడ్ గ్రాండ్ థియేట్రికల్ రిలీజ్!

టాలీవుడ్‌లో ప్రతిభావంతులైన యువ నటీనటులు, కొత్త ఆలోచనలతో వస్తున్న టెక్నీషియన్లను ప్రోత్సహించే చిత్రాలకు ఎల్లప్పుడూ ప్రత్యేక స్థానం ఉంటుంది. ఆ కోవలోనే యూత్ మరియు ఫ్యామిలీ ఆడియన్స్‌ను ఏకకాలంలో అలరించే సరికొత్త కథాంశంతో ప్రేక్షకుల ముందుకు వస్తోన్న చిత్రం "కళ్యాణం కమనీయం జీవితం". వివిపై మీడియా ఫిల్మ్ ఫ్యాక్టరీ పతాకంపై పైలా ప్రసాద్ రావు, కిషోర్ గుండాల సంయుక్తంగా అత్యున్నత నిర్మాణ విలువలతో ఈ చిత్రాన్ని నిర్మించారు. రవి లోకిరెడ్డి దర్శకత్వం వహించిన ఈ సినిమాలో ఖాన్ దురాని, సాహితి ఆవంచ జంటగా నటిస్తున్నారు. అన్ని కార్యక్రమాలను పూర్తి చేసుకున్న ఈ చిత్రం, ఈ నెల 18న ప్రపంచవ్యాప్తంగా ఘనంగా థియేట్రికల్ రిలీజ్‌కు సిద్ధమైంది. తెలుగు రాష్ట్రాల్లో ఈ చిత్రాన్ని ప్రముఖ డిస్ట్రిబ్యూటర్ రాజవంశీ అత్యంత భారీ స్థాయిలో విడుదల చేస్తున్నారు. ఈ నేపథ్యంలో చిత్ర యూనిట్ హైదరాబాద్‌లో అత్యంత ఘనంగా ట్రైలర్ లాంచ్ ఈవెంట్‌ను నిర్వహించింది. టాలీవుడ్ ప్రముఖ స్టార్ డైరెక్టర్ వి.వి.వినాయక్, ప్రముఖ నిర్మాతలు కేఎల్ దామోదర ప్రసాద్, ప్రసన్న కుమార్ తదితరులు ముఖ్య అతిథులుగా విచ్చేసి సందడి చేశారు. ఈ వేడుకలో చిత్ర బృందం పంచుకున్న ఆసక్తికర విశేషాలు సినిమాపై అంచనాలను తారాస్థాయికి చేర్చాయి. సమాజంలో నేడు సర్వసాధారణంగా మారుతున్న భార్యాభర్తల బంధాలు, వాటి మధ్యలోకి ఒక మూడో వ్యక్తి ప్రవేశం వల్ల వచ్చే మనస్పర్థలు, ఆ సవాళ్లను ఎదుర్కొంటూ ఆ జంట తమ ప్రేమను, బంధాన్ని ఎలా నిలబెట్టుకున్నారు అనే సున్నితమైన భావోద్వేగాల సమాహారంగా ఈ సినిమాను తెరకెక్కించారు. ఎక్కడా అసభ్యతకు తావులేకుండా, కుటుంబం అంతా కలిసి నవ్వుతూ, భావోద్వేగానికి గురవుతూ చూసేలా ఈ క్లీన్ ఫ్యామిలీ అండ్ లవ్ ఎంటర్‌టైనర్‌ను రూపొందించినట్లు మేకర్స్ తెలిపారు. ఈ వేడుకలో నిర్మాత పైలా ప్రసాద్ రావు మాట్లాడుతూ, తాము యూఎస్‌లో సాఫ్ట్‌వేర్ రంగంలో స్థిరపడినప్పటికీ సినిమాపై ఉన్న మక్కువతో గతంలో '24 కిస్సెస్' చిత్రాన్ని నిర్మించామని, ఇప్పుడు కొత్తవారితో మరింత ఇన్నోవేటివ్ కంటెంట్‌ను ప్రేక్షకులకు అందించాలనే తపనతో ఈ సినిమా చేశామని తెలిపారు. వ్యాపార లెక్కలకంటే మంచి సినిమా తీయాలనే ప్యాషన్‌తో పనిచేశామని, ఈ చిత్రంలోని లవ్, ఫ్యామిలీ ఎమోషన్స్ ప్రేక్షకులను కచ్చితంగా కదిలిస్తాయని పేర్కొన్నారు.

Printed Published Edited and Owned by Chegonda Ravikumar Yadav.Printed at Sri Laxmi Printing Press H.NO.4_6_157 Peddapalli Pin co.505172 State Telangana
TITLE CODE:TELTEL02040 EDITOR: Chegonda Ravikumar Yadav Contact Number.8008817828. Email.agnidharanews@gmail.com http://www.agnidharanews.com